www.freiburg.de/tiengen
www.myeblaettle.de • digital informiert

Freiburg i. Br., Stadtteil
TIENGEN
information • informations • informazione • información • informação • معلومات • מידע

NR. 49 • 08. DEZEMBER 2022

MITTEILUNGEN DER ORTSVERWALTUNG

Schnellbuslinie
Bücherbus
Brennholz
Streupflicht
Müllabfuhr
Kirchennachrichten
Kinder- und Teenietreff
Aus den Vereinen
Aus der Nachbarschaft
Was sonst noch interessiert

Endlich startet die Schnellbusverbindung Munzingen-Tiengen-Hauptbahnhof und zurück mit dem neuen Fahrplan ab dem 12.12.2022

Im Mittelpunkt des Fahrplanwechsels 2022/23 bei der Freiburger Verkehrs AG (VAG) steht die Einführung einer Pilot-Schnellbuslinie von den Tuniberg-Ortsteilen Munzingen und Tiengen zum Freiburger Hauptbahnhof. Diese **neue Linie 37** fährt zusätzlich zu den bestehenden Linien 33 und 35. Für die Fahrgäste aus Munzingen und Tiengen verkürzt sich so die Fahrtzeit in das Freiburger Kernstadtgebiet und zurück erheblich. Von Munzingen aus benötigt man mit dem Schnellbus dann noch rund 25 Minuten statt bisher 39 Minuten und von Tiengen aus brauchen die Busse dann nur noch etwa 15 Minuten bis zum Hauptbahnhof statt bisher 29 Minuten. Ein weiterer Vorteil der Schnellbusse ist, dass man ohne umzusteigen in die Freiburger Innenstadt kommt. Die neue Linie 37 wird zunächst zwei Jahre als Pilotprojekt betrieben. Dann werde man auswerten, wie sie angenommen wurde. Das neue Angebot ist bei der VAG mit Mehrkosten von knapp 700.000 Euro für den zweijährigen Pilotzeitraum verbunden.

Den Fahrplan sehen sie auf Seite 3.

Eröffnungsfahrt am 06.12.2022 M. Schächtele, Ch. Geißler, D.Brazda, K-H. Geppert (v.l.n.r.), Foto: Ch. Jenne

Tuniberghaus Freiburg-Tiengen, Im Maierbrühl 2

Sonntag, 11. Dezember 2022, 18 Uhr
Zu einem weihnachtlichen Konzert unter dem Titel
„Italienische Weihnacht“
lädt der Kulturverein Tiengen ein. Auf dem Programm stehen Kompositionen der Barockzeit für Violine und Basso continuo mit virtuosem Charakter – von vorwiegend italienischen Komponisten wie Guiseppe Tartini, Francesco Bonporti, Antonio Bartali u.a.

Gottfried von der Goltz - Violine | **Annekatrin Beller** - Violoncello | **Jean-Christophe Dijoux** - Cembalo

Bitte nutzen Sie folgenden Vorverkaufsmöglichkeiten:
Kulturverein Tiengen: 07664/1733 und 1667 oder Email an vorstand@kulturverein-tiengen.de | www.kulturverein-tiengen.de | www.reservix.de | BZ-Kartenservice

Schülerinnen und Schüler haben freien Eintritt!

Wir freuen uns auf Ihren Besuch!
Kulturverein Tiengen e.V.

WICHTIGE RUFNUMMERN

Kontaktdaten der Ortsverwaltung

Freiburger Landstraße 28, 79112 Freiburg i. Br.
E-Mail: ov-tiengen@stadt.freiburg.de
Tel.: 0761 / 2011570
www.freiburg.de/tiengen

Sprechzeiten: Dienstagvormittag bleibt geschlossen, d.h.:
Mo, Mi - Fr: 8:00 - 12:00 Uhr
Di: 15:00 - 18:00 Uhr

Kontakt:

Standesamt, Rente: Frau Denzlinger	0761/201-1575
Ortschaftsrat, Grundbuch: Frau Jenne	0761/201-1572
Tuniberghaus, Bürgerservice: Frau Maier	0761/201-1574
Mitteilungsblatt, Bürgerservice: Frau Poston	0761/201-1570
Friedhofswesen, Bürgerservice: Herr Schnell	0761/201-1573

Ortsvorsteher Maximilian Schächtele
Sprechzeiten: Nach Vereinbarung, Tel.: 0761 / 2011571
E-Mail: max.schaechtele@stadt.freiburg.de

Wichtige Rufnummern

Feuerwehr	112
Notarzt / Rettungsdienst	112
Polizei	110
Polizei Posten Rieselfeld (Mo-Fr 7:30 - 16:30 Uhr)	0761 / 4768700
Ärztlicher Notfalldienst	0761 / 80 99 80 0
Ärztlicher Bereitschaftsdienst (bundeseinheitlich)	116 117
Kinderärztlicher Notfallversorgung	0761 / 80 99 80 99
Apotheken Notdienst	0800 / 00 22 833
Apotheke Tiengen	07664 910700
Zahnärztlicher Notdienst	0180 / 3 222 555 42
Giftnotdienstzentrale	0761 / 19240
Tierärztlicher Notdienst	0761 / 72266
Evang. Sozialstation Team Tuniberg	07664 / 3057
Nachbarschaftshilfe & Betreuungsgruppe	07664 / 5043755
Jasmin-Pflegedienst	07664 / 4054052
Kartensperrnotruf	116 116
Psychologische Beratungsstelle für Eltern, Kinder und Jugendliche	0761 / 201 8531

Strom, Gas, Wasser, verstopfte Gullys, defekte Straßenleuchten

Badenova
24 h-Bereitschaftsdienst (kostenlose Rufnummer) 0800 2 767 767
oder unter https://bnnetze.de/service/strassenbeleuchtung-stoerung-melden/

Schule, Kindergarten, Kleinkindgruppe

Markgrafen Grundschule	07664 / 1580
Schulkindbetreuung der Markgrafenschule	01706067903 o. 07664 / 4025305
Evangelischer Kindergarten	07664 / 5042225
JHW Kindertagesstätte „Tausendfüßler“	07664 / 1596
JHW Kindertagesstätte „Zauberwald“	07664 / 4034930

APOTHEKENNOTDIENSTE

Den aktuellen Notdienstplan der Apotheken erhalten Sie hier:
www.lak-bw.notdienst-portal.de oder unter der Tel. 0800 0022833
Wechsel der Notdienstbereitschafttäglich um 08.30 Uhr

Donnerstag, 08.12.2022:
K & K-Apotheke, 79249 Merzhausen, Tel.: 0761 - 45 94 50

Freitag, 09.12.2022:
Hirsch-Apotheke, 79115 Freiburg (Haslach), Tel.: 0761 - 49 22 88

Samstag, 10.12.2022:
Katharinen-Apotheke, 79111 Freiburg (St.Georgen), Tel.: 0761 - 49 15 15

Sonntag, 11.12.2022:
Rieselfeld-Apotheke, 79111 Freiburg (Rieselfeld), Tel.: 0761 - 45 62 30

Montag, 12.12.2022:
Bären-Apotheke im Breisgau-Center, 79111 Freiburg (Haslach), Tel.: 0761 - 40 11 98 40

Dienstag, 13.12.2022:
Blasius-Apotheke am Siegesdenkmal, 79104 Freiburg (Innenstadt), Tel.: 0761 - 3 42 20

Mittwoch, 14.12.2022:
Loretto-Apotheke, 79100 Freiburg (Wiehre), Tel.: 0761 - 7 48 84

Donnerstag, 15.12.2022:
City-Apotheke in der Schwarzwaldcity, 79098 Freiburg (Innenstadt), Tel.: 0761 - 3 47 74

DIE VERWALTUNG INFORMIERT

Brennholz aus dem Mooswald

Liebe Brennholzkund_innen,
auch in diesem Jahr wird es wieder eine Brennholzvergabe für die Tuniberg-Stadtteile geben. Durch die aktuelle Energiekrise sehen wir uns gezwungen, die Preise deutlichen zu erhöhen und an den derzeitigen Marktpreis anzupassen. Zudem werden organisatorische Änderungen umgesetzt, um die nachhaltige Holzversorgung sicherzustellen:

Für die Versteigerung der Holzlose sind nur die Bürger_innen der Tuniberg-Stadtteile sowie bisherige Bestandskund_innen berechtigt, die in den letzten 5 Jahren Holz gemacht haben. Zudem ist zwingend ein Motorsägenschein erforderlich.

Der Termin der Versteigerung ist am Samstag, 17.12.2022 um 9.00 Uhr am Parkplatz vom großen Opfinger See am ehemaligen Betriebsgebäude. Für Fragen vorab stehe ich ab 8.30 Uhr vor Ort zur Verfügung.

Die zu versteigernden Lose wurden in einer Liste erfasst, die **ab Montag, 12.12.22** in den Rathäusern in Munzingen, Opfingen, Tiengen und Waltershofen eingesehen werden kann. Weiterhin hängt eine Waldkarte aus, auf der Sie sich einen Überblick über die angebotenen Lose verschaffen können. Bei Bedarf erhalten Sie die Unterlagen gerne in digitaler Form.
Die Lose sind im Wald entsprechend gekennzeichnet, sodass Gelegenheit besteht, das Holz zu besichtigen.

Ablauf der Versteigerung:

Die Lose werden zur Versteigerung nacheinander zum Anschlagspreis/Ster aufgerufen.
Das aufgerufene Los wird jeweils durch Hochhalten der Hand beboten. Bei mehreren Geboten erhöht der Versteigerer den Anschlagspreis in Schritten von 1 € pro Ster.

Der Zuschlag erfolgt auf das höchste Gebot.
Sie geben anschließend Ihre Daten an und erhalten einen Erlaubnisschein zur Brennholz-Selbstwerbung.
Fertig aufgearbeitetes Brennholz in Form von Scheitholz oder Langholz können Sie bei den Holversteigerungen in Opfingen am 14.1.23 und Waltershofen am 28.1.23 erwerben.

Mit freundlichen Grüßen
Ihr Förster Markus Müller

IMPRESSUM:

Redaktionsschluss:
Montag, 12.00 Uhr vormittags; Erscheinungstag: Donnerstag

Herausgeber:
Ortsverwaltung TIENGEN; Verantwortlich für den amtlichen Inhalt einschließlich anderer Veröffentlichungen ist die Ortsverwaltung. Namentlich gezeichnete Beiträge liegen außer Verantwortung des Herausgebers.

für den Anzeigenteil/Druck:
Primo-Verlag Anton Stähle GmbH & Co. KG ,
Messkircher Straße 45, 78333 Stockach,
Telefon 07771/9317-11, Telefax 07771/9317-40,
anzeigen@primo-stockach.de, www.primo-stockach.de

Auflage: 1815 Stück

37 Schnellbus Hauptbahnhof - Tiengen - Munzingen

	Montag - Freitag									
VERKEHRSHINWEIS	sf		s	sf						
Hauptbahnhof	7.25	7.55	15.29	15.38	16.08	16.38	17.08	17.38	18.08	18.38
H.-von-Stephan-Straße ♿	7.28	7.58	15.32	15.41	16.11	16.41	17.11	17.41	18.11	18.41
Gabelsbergerstraße			15.39							
Schneeburgstraße			15.41							
Kapellenwinkel			15.42							
Cardinalweg			15.43							
Obergasse ♿			15.45							
St. Georgen Kirche			15.46							
Im Maierbrühl ♿	7.41	8.11	15.53	15.54	16.24	16.54	17.24	17.54	18.24	18.54
Etzmattenstraße	7.43	8.13	15.55	15.56	16.26	16.56	17.26	17.56	18.26	18.56
Vogteistraße	7.46	8.16	15.58	15.59	16.29	16.59	17.29	17.59	18.29	18.59
Rivanerweg	7.47	8.17	15.59	16.00	16.30	17.00	17.30	18.00	18.30	19.00
Siedlerhöfe	7.48	8.18	16.00	16.01	16.31	17.01	17.31	18.01	18.31	19.01
Häusleacker	7.49	8.19	16.01	16.02	16.32	17.02	17.32	18.02	18.32	19.02
Apotheke	7.50	8.20	16.02	16.03	16.33	17.03	17.33	18.03	18.33	19.03
Windhäuslegasse	7.51	8.21	16.03	16.04	16.34	17.04	17.34	18.04	18.34	19.04

s = nur an Schultagen sf = an schulfreien Tagen

37 Schnellbus Munzingen - Tiengen - Hauptbahnhof

	Montag - Freitag														
VERKEHRSHINWEIS	IGN	L	H	IGN	+										
Windhäuslegasse	4.54	5.24	5.54	6.24	6.54	7.24	7.54	8.24	16.06	16.36	17.06	17.36	18.06	18.36	19.06
Apotheke	4.55	5.25	5.55	6.25	6.55	7.25	7.55	8.25	16.07	16.37	17.07	17.37	18.07	18.37	19.07
Häusleacker	4.56	5.26	5.56	6.26	6.56	7.26	7.56	8.26	16.08	16.38	17.08	17.38	18.08	18.38	19.08
Siedlerhöfe	4.58	5.28	5.58	6.28	6.58	7.28	7.58	8.28	16.10	16.40	17.10	17.40	18.10	18.40	19.10
Rivanerweg	4.59	5.29	5.59	6.29	6.59	7.29	7.59	8.29	16.11	16.41	17.11	17.41	18.11	18.41	19.11
Vogteistraße	5.01	5.31	6.01	6.31	7.01	7.31	8.01	8.31	16.13	16.43	17.13	17.43	18.13		
Etzmattenstraße	5.03	5.33	6.03	6.33	7.03	7.33	8.03	8.33	16.15	16.45	17.15	17.45	18.15		
Im Maierbrühl ♿	5.06	5.36	6.06	6.36	7.06	7.36	8.06	8.36	16.18	16.48	17.18	17.48	18.18		
H.-von-Stephan-Straße ♿	5.18	5.48	6.18	6.48	7.19	7.49	8.19	8.49	16.31	17.01	17.31	18.01	18.31		
Hauptbahnhof	5.20	5.50	6.20	6.50	7.22	7.52	8.22	8.52	16.34	17.04	17.34	18.04	18.34		
Freiburger Landstraße	—	—	—	—	—	—	—	—	—	—	—	—	—	18.42	19.12
Schaub	—	—	—	—	—	—	—	—	—	—	—	—	—	18.46	19.16
Stryker	—	—	—	—	—	—	—	—	—	—	—	—	—	18.47	19.17
Burkheimer Straße	—	—	—	—	—	—	—	—	—	—	—	—	—	18.48	19.18
Riegeler Straße	—	—	—	—	—	—	—	—	—	—	—	—	—	18.49	19.19
Bötzinger Straße	—	—	—	—	—	—	—	—	—	—	—	—	—	18.50	19.20
Munzinger Straße ♿	—	—	—	—	—	—	—	—	—	—	—	—	—	18.52	19.22

L = weiter bis Littenweiler IGN = weiter über IG-Nord nach Zähringen H = weiter bis Herdern + = an Schultagen weiter bis Herdern

Bücherbus der Stadtbibliothek

Der Bücherbus fährt wieder mit einem eingeschränkten Fahrplan durch die Stadtteile Freiburgs. Um die Hygiene- und Abstandsregeln einzuhalten, wurden die Standzeiten verlängert, da nur wenige Personen gleichzeitig den Bus betreten dürfen.

Zusätzlich bietet die Fahrbibliothek den kostenlosen Bestelldienst „Mobiler Medienservice“ an. Wer online seinen Wunschtitel recherchiert und zwei Werktage vor Ausleihtermin per Mail an fahrbibliothek@stadt.freiburg.de bestellt, bekommt ihn an einer der aktuell angesteuerten Haltestellen ausgeliefert.

Weitere Infos unter: https://www.freiburg.de/pb/235324.html

Nächste Termine:
Dienstag: vierzehntägig (nächste Termine: 13.12.)
Tiengen (Tuniberghaus) 14:00 - 15:30 Uhr

Räum- und Streupflicht

Die Stadt Freiburg ist zuständig für das Räumen und Streuen der öffentlichen Straßen. Dies kann allerdings nur erfolgen, wenn die Winterfahrzeuge ungehindert durch die Straßen fahren können. Das Garten- und Tiefbauamt appelliert deshalb an alle Autofahrer/innen:

„Falsch geparkte Fahrzeuge erschweren häufig den Winterdienst, das kostet wertvolle Zeit!“

Geräumt werden alle Straßen der Kategorie I. Zu dieser Kategorie gehören die Hauptverkehrsstraßen, Buslinien sowie Straßen mit Steigungen. Kategorie II (Nebenstraßen mit starkem Durchgangsverkehr) und Kategorie III (reine Wohnstraßen) werden nur bei Kenntnisnahme besonderer Gefahrenstellen, die die ASF GmbH durch eigene Anschauung oder entsprechende polizeiliche Hinweise erhält, geräumt. Die Gehwegreinigung ist Pfl icht für alle Hausbesitzerinnen und Hausbesitzer. Diese **Räum- und Streupflicht** ist in einer städtischen Satzung festgelegt. Mit dieser Regelung sollen nicht nur Passanten vor Unfällen geschützt werden, sondern auch die Hauseigentümer vor möglichen Schadensersatzforderungen.

Die wichtigsten Bestimmungen:

- Die Wege müssen regelmäßig von Abfällen, Laub und Schmutz gesäubert werden.
- Bei Eis und Schnee muss der Gehweg von 7 bis 20 Uhr (an Sonn- und Feiertagen von 9 bis 20 Uhr) geräumt und gestreut werden.
- Wenn tagsüber nochmals Schnee fällt oder die Gehwege überfrieren, muss bis 20 Uhr wiederholt geräumt und gestreut werden.
- Aus Gründen des Umweltschutzes dürfen nur abstumpfende Mittel wie Splitt, Sand oder Asche, keinesfalls aber Streusalz oder andere auftauende Chemikalien verwendet werden. Auf den städtischen Recyclinghöfen wird salzfreier Streusplitt an private Haushalte verkauft. Der Splitt wird lose angeboten und kann in mitgebrachte Eimer abgefüllt werden. 10 Liter Splitt kosten 1,– €

DIE UMWELTECKE

Müllabfuhrtermine

Wir empfehlen Ihnen die Nutzung der Abfall-App der ASF.

Freitag, den 09.12.2022:

- In ganz Tiengen Leerung der Biomüll- (Braun) und Restmülltonnen (Grau) wahlweise mit wöchentlicher oder vierzehntägliger Leerung

zusätzlich

- Restmülltonnen (Grau) mit **14-tägiger Leerung**, Papiertonnen und Abholung der gelben Säcke in den Straßen **laut Verzeichnis** des aktuellen Abfallkalenders der **ungeraden** Kalenderwochen

KIRCHLICHE MITTEILUNGEN

Evangelische Kirche in Freiburg

Predigtbezirk Tiengen und Munzingen
Pfarramt: 79112 Tiengen, Alte Breisacher Straße 5-7,
Telefon: 1719, **Fax:** 408128,
E-Mail: tiengen.freiburg@kbz.ekiba.de
www.evangelische-pfarrgemeinde-tuniberg.de

Pfarrerin Stefanie Jakob: Termine nach Vereinbarung
Pfarramtsbüro Frau Ulrike Ziegler:
Mo., Di. u. Do. von 9.00 Uhr bis 12.00 Uhr

Sozialstation	Telefon 3057
Nachbarschaftshilfe u. Betreuungsgruppen d. Kirchen a. Tuniberg e.V.	Telefon 504 3755
Evangelischer Kindergarten	Telefon 504 2225

Gruppen und Kreise: Information über das Pfarramt

Aktuelle Hygieneregeln

Es müssen im Gottesdienst keine festen Abstände eingehalten werden. Es besteht keine Maskenpflicht mehr, wir empfehlen das Tragen eines Mund-Nasen-Schutzes.

WOCHENSPRUCH

Bereitet dem HERRN den Weg;
denn siehe, der HERR kommt gewaltig. Jesaja 40,3-10

GOTTESDIENSTE UND ANDACHTEN

Donnerstag, 19:00 Uhr — **08. Dezember 2022**
Atempause im Advent
Türen im Advent
Gestaltung: Kirchenälteste
in der Ev. Kirche in Tiengen

Sonntag, 10:00 Uhr — **11. Dezember 2022 – 3. Advent**
Familiengottesdienst mit dem Kindergarten
in der Ev. Kirche Tiengen mit Pfrin Dr. Anne Lepper

Donnerstag, 19:00 Uhr — **15. Dezember 2022**
Atempause im Advent
Gospel
Gestaltung Pfrin. Dr. Anne Lepper
und der JugendMusikVerein Freiburg Tiengen

Sonntag, 10:00 Uhr — **18. Dezember 2022 – 4. Advent**
Gemeinsamer Gottesdienst
in der Ev. Kirche in Tiengen
mit Pfrin Dr. Anne Lepper

GRUPPEN

Donnerstag, 20:00 Uhr — **08. Dezember 2022**
Kreativtreff im Gemeindehaus
Weitere Informationen über das Pfarramt

Freitag, 16:00 Uhr — **09. Dezember 2022**
Probe für das Krippenspiel
im Ev. Gemeindehaus

16:30 Uhr **Pfadfindergruppe** „Die Schwarzen Katzen", Ev. Gemeindehaus. Aktuelle Infos gibt es hier im Blättle oder unter vcp-tiengen.de

Montag, 12. Dezember 2022
15:30 Uhr **Krabbelgruppe** im Gemeindehaus
Weitere Informationen über das Pfarramt

Mittwoch, 14. Dezember 2022
10:00 Uhr **Krabbelgruppe** im Gemeindehaus
Weitere Informationen über das Pfarramt
16:00 Uhr **Konfirmandenunterricht**

64. Aktion Brot für die Welt 2022 /2023
Eine Welt. Ein Klima. Eine Zukunft.

Seit mehr als 60 Jahren engagiert sich Brot für die Welt für Menschen, die im globalen Süden in großer Armut leben. Sie sind es oft auch, die schon heute stark vom Klimawandel betroffen sind. Wer arm ist, kann sich schlecht schützen. Die lokalen Projektpartner von Brot für die Welt leisten Hilfe zur Selbsthilfe, damit sich die Menschen trotz allem eine gute Zukunft aufbauen können. Es geht um viel. Und es geht nur gemeinsam.
Da ist es gut, Sie an unserer Seite zu wissen.

Spendenkonto: Ev. Kirche Freiburg
IBAN DE57 6805 0101 0013 7897 03
mit dem Betreff "Brot für die Welt - Tuniberg".

Herzlichen Dank!

VERANSTALTUNGEN

Orgelmusik zur Marktzeit im Freiburger Münster

Samstags, 11.30-11.55 Uhr
10.12. Stephan Rahn, Freiburg
17.12. Jörg Josef Schwab, Freiburg
Tickets (5 Euro) im c-punkt MÜNSTERFORUM, an der Tageskasse (Hauptportal) und unter: shop.c-punkt-freiburg.de

Späte Wunscherfüllung-
Adventlicher Impuls zur Bibel (Lukas 1,5-23)
Donnerstag, 8. Dezember 2022, 16 Uhr im MÜNSTERFORUM
Stadtkirchenpfarrerin Gabriele Hartlieb Eintritt frei.

Krippendarstellungen im Freiburger Münster
Kreativwerkstatt für Kinder
Samstag, 10. Dezember, 10.30 – 12.30 Uhr im MÜNSTERFORUM
Sabine Vogel
Treffpunkt und Tickets im c-punkt oder online:
shop.c-punkt-freiburg.de

Katholische Kirche Freiburg-Tuniberg

Pfarrer Andreas Mair

Zuständiges Pfarramt: 79112 Munzingen, St. Erentrudis-Str. 35
Telefon 0 76 64 / 4 02 98-0; **Fax** 4 02 98-18
E-Mail: info@kath-tuniberg.de | www.kath-tuniberg.de

Öffnungszeiten des Pfarrbüros in Munzingen:
Montag, Mittwoch, Donnerstag 10.00 bis 12:00 Uhr
Dienstag 17.00 bis 19.00 Uhr
(dienstags in den Schulferien geschlossen)

Gemeindereferentin Heidrun Vigor:
gemeinderef@kath-tuniberg.de

Seelsorge-Rufbereitschaft (rund um die Uhr, kostenfrei)
- Notfall / seelsorgerisches Anliegen: 0800 40 44 333 77
- Beratung in Lebenskrisen: 0800 111 02 22

Die Hauskommunion findet am Freitag, den 16. Dezember 2022 ab 14.30 Uhr statt.

Samstag, 10.12. - Samstag der zweiten Adventswoche
Glocken läuten den 3. Adventssonntag ein
11.00 *St. Peter und Paul, Waltershofen:* Gedenkgottesdienst für Karl Eugen Allgeier
18.00 *Pfarrhof Munzingen, Zelt:* Eucharistiefeier

Sonntag, 11.12. - Dritter Adventssonntag – Gaudete -
10.00 *St. Peter und Paul, Waltershofen:* Wortgottesfeier mit Kommunion-Austeilung
10.30 *St. Nikolaus, Opfingen:* Eucharistiefeier
11.30 *St. Nikolaus, Opfingen:* Taufe des Kindes Lena Krieg
18.30 *Pfarrhaus Munzingen:* Auszeit mit Jesus
18.30 *St. Peter und Paul, Waltershofen:* Bußfeier

Montag, 12.12. – Montag der dritten Adventswoche -
19.00 *St. Nikolaus, Opfingen:* Eucharistiefeier

Dienstag, 13.12. – Dienstag der dritten Adventswoche -
18.00 *Pfarrhaus Munzingen:* Eucharistiefeier

Donnerstag, 15.12. – Donnerstag der dritten Adventswoche -
18.00 *St. Peter und Paul, Waltershofen:* Rosenkranzgebet
18.30 *St. Peter und Paul, Waltershofen:* Eucharistiefeier

Freitag, 16.12. – Freitag der dritten Adventswoche -
18.00 *Pfarrhaus Munzingen:* Eucharistiefeier

Samstag, 17.12. – Samstag der dritten Adventswoche -
Glocken läuten den 4.Adventssonntag ein
18.30 *St. Peter und Paul, Waltershofen:* Eucharistiefeier
Wir beten für Irene und Herbert Mörch, Ilse Heitzler und Margarete Hänsler.

Sonntag, 18.12. – Vierter Adventssonntag -
10.00 *Pfarrhof Munzingen, Zelt:* Eucharistiefeier
10.30 *St. Nikolaus, Opfingen* Wortgottesfeier mit Kommunion-Austeilung
18.00 *Pfarrhaus Munzingen:* Bußfeier
19.00 *St. Nikolaus, Opfingen:* Bußfeier

In diesem Jahr werden die Sternsinger wieder unterwegs sein.

Wenn Sie den Besuch der Sternsinger wünschen, tragen Sie sich bitte in die entsprechende Liste ein, die **bis zum 23.12.** in den Kirchen aushängen wird. Den genauen Termin, an dem die Sternsinger zu Ihnen kommen, geben wir im Gemeindeblatt noch bekannt: Donnerstag, 05.01.23 und/oder Freitag, 06.01.23.

Ihren Besuchswunsch nehmen wir in diesem Zeitraum gerne auch telefonisch über das Pfarramt in Munzingen (07664/402980) entgegen.

Spendenkonto für die Sternsinger allgemein
IBAN DE05 6806 1505 0019 1400 16
Stichwort: Sternsinger

Adventslieder singen zur Einstimmung in die Adventssonntage

Jeden Sonntag im Advent laden wir dazu ein, vor Beginn des Gottesdienstes gemeinsam Adventslieder zu singen. Beginn ist direkt nach dem Läuten der Glocken.

Wir freuen uns auf die Adventszeit mit Euch / mit Ihnen! Gemeindeteam Opfingen

Tunisono (Kinder - und Jugendchor):
Probe montags 17.30 Uhr – 18.30 Uhr
Capella Nova: Probe mittwochs um 19.30 Uhr jeweils in der St. Nikolauskirche

Kontakt: Brigitte Vielsack Tel: 07664 2237

KINDER- & TEENIETREFF TIENGEN

Reguläre Öffnungszeiten Kinder- und Jugendtreff während der Schulzeit:
Dienstag, 15:00 bis 17:30 Uhr Kindertreff
Mittwoch, 15:00 bis 17:30 Uhr Kindertreff (s.u.)
Mittwoch, 17:30 bis 20:00 Uhr Teenietreff

Alle weitern Infos findet ihr auch auf unserer **Website** www.kjtt.de!
Oder auf **facebook**: Kinder-und Jugendtreff Tiengen_
Instagram: kjt_tiengen

Klara Gross
Leitung Kinder- und Teenietreff
Kinder- und Jugendtreff Tiengen | Im Maierbrühl 2 | 79112 Freiburg
Tel. 076641098 | Mobil. +491724148844 | klara.gross@kjat.de

Träger :
Verein Kinder-und Jugendarbeit Tuniberg e.V.
Am Sportplatz 12 | 79112 Freiburg | 07664 500833 | info@kjat.de

Sprechzeiten:
Di, 9.00-12.00 Uhr Mi.9.00 -12.00 Uhr Do. 9.00 -12.00 Uhr

AUS DEN VEREINEN

Aktive Bürger Tiengen e.V.

A.B.T. e.V.

Senioren-Genossenschaft/Gemeinschaft

Im Versammlungsraum hinter dem Rathaus trafen sich am 18. November 2022 um 18 Uhr ca. 25 interessierte Bürgerinnen und Bürger, um sich über eine mögliche Senioren-Genossenschaft/ Gemeinschaft in Tiengen zu informieren.

Christian Geissler eröffnete den Abend mit einem umfassenden Überblick über rechtliche und institutionelle Möglichkeiten. Nähere Informationen unter www.abtiengen.eu.
Danach fragte Marita Melzer Bedürfnisse und Wünsche der Anwesenden ab. Es entstand eine lebhafte Diskussion aus Wünschen, Erfahrungen, Vorbehalten, Vorschlägen und Interessensbezeugungen.

Was im nächsten Schritt gebraucht wird, sind Menschen, die sich mit ihren Fähigkeiten und ihrer Zeit einbringen möchten. Eingeladen sind Tiengener Einwohner über 18 Jahre, die Vereinsamung und Ausgrenzung in unserem Ortsteil entgegenwirken möchten - für sich selbst, die Familie, Freunde, Bekannte und noch unbekannte Mitbürger.

Rückmeldungen von Teilnehmenden waren positiv und haben sich gewünscht, dass diese Idee und Initiative am „Leben bleibt“. Angebote zur Unterstützung von Hilfesuchenden, Wünsche und Aktive koordiniert Christian Geissler. Bitte melden unter geissler@ifpro.de .

Wir freuen uns über jeden Beitrag zu einem wertschätzenden Miteinander von Jung und Alt für ein sehr lange lebenswertes Wohnen und Wirken in unserem schönen FR-Tiengen.

Marita Melzer und Christian Geißler

Altenwerk Tiengen

ADVENTSKAFFEE

Foto: M. Schächtele

Unser O-Rat hielt sein Versprechen und organisierte für die Senioren von Tiengen einen Adventsnachmittag.
Nach zweijähriger Corona-Pause hat man sich nun doch ermutigt, dieses Advents-Event durchzuführen.
O-Rat K.-H. Geppert führte durch das Programm, die O-Rätinnen, Brazda, Krines, Lienhard und Schmidt schmückten den Raum und waren die Aktivsten in der Küche.
Dank gilt auch den Helfer*innen und Unterstützer*innen, die sich persönlich und freiwillig eingesetzt haben-; als Dank für diese Generation.
Für die musikalische Begleitung sorgten junge engagierte Schüler*innen und unsere aktive Rebekka Fischer.

Wir sind sicher, dass sich das Altenwerk im kommenden Jahr wieder aktiv für unsere Seniorinnen und Senioren einsetzt .

Der OVS

M.U.T. e. V.

Jahresausklang von MUT e.V. mit Advents-Treff

Liebe MUTige Mitglieder,
der Vorstand von MUT e.V. lädt Sie und Ihre Familie herzlich ein zu einem gemütlichen Advents-Treff am

Freitag, dem 16. Dezember 2022, 18 Uhr

in den Vereinsraum der Quellenhalle in Bad Krozingen-Schlatt.
Wir wollen der kalten Jahreszeit trotzen mit Glühwein und schmackhafter Bratwurst, dazu gibt es weitere adventsbezogene Schmankerln. Lassen Sie mit uns dieses MUTige Jahr ausklingen, das uns mit einem konstruktiven Erörterungstermin im Juli einen weiteren wichtigen Schritt in Richtung Bürgertrasse vorangebracht hat. Damit wir sinnvoll planen können bitten wir Sie herzlich um

Anmeldung (Angabe der Teilnehmerzahl)
bis spätestens Montag, den 12.12.,

bei der Geschäftsstelle von MUT, per Mail an geschaeftsstelle@mut-im-netz.de oder per Telefon unter 07633 13171.
Wir freuen uns auf Sie und einen gemütlichen Abend.

Mit MUTigen Grüßen
Der Vorstand von MUT e.V.
Roland Diehl, 1. Vorsitzender

Turnverein Tiengen

Übungsleiter*In für Hip Hop gesucht

Susanne sucht ab Januar Unterstützung.

Tanzt du gerne Hip Hop und hast Lust das mit kleinen Choreographien an die Kids weiterzugeben, dann melde dich bei uns.

Kontakt: birgitt.michalec@tvtiengen.de

AUS DER NACHBARSCHAFT

Schwarzwaldverein

-11. Dez., Sonntag: **„Abschlusswanderung zur Hütte“**, Talstation Schauinslandbahn – Horben – Mainackerhof – Stockhof – Parkplatz Gerstenhalm – Eckewitti – Berglusthaus, Anfahrt: VAG Strba-Linie 2 vom Bertoldsbrunnen um 9:42 Uhr zur Endhaltestelle Günterstal/Dorfstr., Umstieg 9:55 Uhr in Bus zur Talstation Schauinslandbahn, Start der Wanderung, 10:10 Uhr, Aufstieg: 400m, -Gehzeit: 2,5Std/6km (Hinwanderung), mittel, Einkehr: Berglusthaus, Essen zumSelbstkostenpreis. Führung: Walter Sittig, Tel. 01733292710, E-Mail: waltersittig@aol.com, Anmeldung unbedingt erforderlich mit Angabe, ob das angebotene Essen eingenommen wird.

-13. Dez., Dienstag: **„Gesundheitswanderung“,** Treff: 10 + 14 Uhr, Treff: Musikpavillon Stadtgarten, für alle Altersgruppen, kurze Wanderungen ca. 2 Std, kombiniert mit gezielten sanften Übungen aus der Physiotherapie, die fit machen, Kosten: Nichtmitglieder 3,- €, Mitglieder frei, Leitung: Walter Sittig, zertifizierter Gesundheitswanderführer, Tel.: 0173329 2710, E-Mail: waltersittig@aol.com

-14. Dez., Mittwoch: **„Spazierwanderung“,** zum Giersberg, dort Einkehr, Gehzeit: 2,5Std/4,5km, Auf-/Abstieg: 76m/106m, Treff: 10.15 Uhr, Hbf, Gleis 7, Zug Kirchzarten, Umstieg Kirchzarten, Bus Weilersbach, Führung: Heidi Simon-Kuse, Tel.: 0761/85185, bitte mit Anmeldung **Gäste sind herzlich willkommen.** Corona Vorsichtsmaßnahmen sind einzuhalten

WAS SONST NOCH INTERESSIERT

Freiburger Akkordeon Orchester *featuring* ***Anne-Katharina Schreiber (Violine)***

Klanglandschaftsklänge

In Landschaften eintauchen, in Klängen schwelgen, durch Landschaften mäandern. Sich treiben lassen durch vertraute Klänge, ungewöhnliche Einblicke erleben in bekannte und unbekannte Landschaften. Einen solchen musikalisch - sinnlichen Klangraum erschafft das **Freiburger Akkordeon Orchester** unter der Leitung von **Volker Rausenberger**, gemeinsam mit **Anne-Katharina Schreiber**, Violine. Von finnischen Wäldern und Seen hin zu böhmischen und mährischen Feldern geht die gemeinsame Klangreise der Konzertmeisterin des Freiburger Barockorchesters mit dem Freiburger Akkordeon Orchester. Erweitert durch französische und österreichische Klangspaziergänge entsteht eine eindrückliche Klangreise durch faszinierende, musikalische Landschaften von A.Dvorak, J.Sibelius, G.Fauré und anderen.
Seien Sie eingeladen, kommen Sie mit auf Wege, auf Straßen, auf Plätze und Boulevards, und begleiten Sie uns manchmal auch abseits, auf verwachsenen Pfaden, um einen unvergleichlichen Abend zu erleben.

Do, 15. Dezember, Martinskirche, Müllheim, 20:00 Uhr
Sa, 17. Dezember, Rainhofscheune, Kirchzarten, 19:30 Uhr
So, 18. Dezember, Pauluskirche, Freiburg, 19:30 Uhr

Tickets 18 EUR, erm. 15 für Schüler, Studenten, Rentner, Arbeitssuchende, Behinderte. VVK über Reservix und BZ-Kartenservice; weiter Infos unter http://www.efac.de

Weihnachtsfreude mit Spendenaktion für Kinder und Frauen aus der Ukraine

Für viele Frauen und Kinder aus der Ukraine wird dieses Jahr ein kaltes, trauriges Weihnachtsfest.
Sie sind aus Lviv, Charkiw, Mariupol und vielen anderen Orten geflüchtet und haben vorübergehende Sicherheit in Deutschland gefunden. Und natürlich auch in der Region Freiburg. Ihre Familien mussten teilweise in den umkämpften Gebieten bleiben - die Männer, Väter und Söhne kämpfen an der Front.

Dieses Jahr wird Weihnachten geprägt sein von Angst, Verlust, Heimweh, ohne liebe Familienmitglieder, geschmückten Tannenbaum und Weihnachtsdeko. Dabei geht es an Weihnachten doch um Geborgenheit, Familienzeit, Fröhlichkeit und Unbeschwertheit. Die Deutsch-Ukrainische Gesellschaft Freiburg e.V. möchte nun diesen Familien zumindest an Weihnachten und am ukrainischen Weihnachtstag, am 07.01.2023, einen besonders warmen Tag mit einer Feier in Freiburg ermöglichen. Dafür benötigt der Verein finanzielle Unterstützung.

Mit Hilfe einer Spende möchte der Verein gemeinsam in Freiburg ein wunderschönes Weihnachtsfest feiern und die Menschen von ihren Sorgen ablenken. Der Saal soll weihnachtlich geschmückt werden. Ein Konzert mit ukrainischen Volksliedern ist ebenfalls vorgesehen. Dazu soll gemeinsam gesungen werden. Ein traditionelles Weihnachtsessen wird ebenfalls vorbereitet. Die Kinder sollen ein unbeschwertes Fest feiern, für sie gibt es eine Überraschung und kleine Weihnachtsgeschenke.

Die Deutsch-Ukrainische Gesellschaft Freiburg freut sich unter Konto IBAN: DE35680642220005075106 bei der Raiffeisenbank Gundelfingen oder per PayPal: info@dug-freiburg.de über Spenden, die für diese Veranstaltungen verwendet werden.
Der Verein steht gerne bei Fragen zur Verfügung.

Konstruieren mit der CAD-Software Solidworks

Mit einer leistungsfähigen 3D-Konstruktionssoftware können Betriebe Produkte schneller und kostengünstiger entwickeln. Die Gewerbe Akademie der Handwerkskammer Freiburg bietet vom 6. bis 29. März 2023 eine Schulung mit der CAD-Software Solidworks an. Im Vordergrund stehen grundlegende Techniken der konzeptionellen 3D-Konstruktion. Dazu zählt das Erstellen dreidimensionaler Körper, Teilemodellierung, Arbeiten mit Baugruppen und Bewegungssimulation.

Der Unterricht findet immer Montag und Mittwoch, jeweils von 17.30 bis 21.30 Uhr, statt. Weitere Auskünfte, auch zu Fördermöglichkeiten, erteilt die Gewerbe Akademie unter Telefon 0761/15250-24. Infos und Anmeldung auch online:
www.gewerbeakademie.de/weiterbildung

REZEPT-IDEE DER WOCHE ...

INGWER-KOKOS-ERDNUSS-PLÄTZCHEN
MIT SALZKARAMELL

HAFERFLOCKEN-ORANGEN-RUM-MONDE
MIT GEHACKTEN PISTAZIEN

ZUTATEN

FÜR JEWEILS CA. 40 STÜCK

INGWER-KOKOS-ERDNUSS-PLÄTZCHEN
50 g Ingwer
225 g Weizenmehl
125 g Zucker
1 Pr. Salz
5 Tropfen Zitronenaroma
1 Ei
125 g weiche Butter oder Margarine
50 g Kokosraspeln
AUSSERDEM: 300 g weiche Karamellbonbons, 150 g gesalzene Erdnüsse, Etwas grobe Meersalzflocken, 100 g Schokoglasur

HAFERFLOCKEN-ORANGEN-RUM-MONDE
100 g Haferflocken
100 g Mehl
1 Ei
4 Tropfen Bittermandelöl
eine Messerspitze Zimt
eine Messerspitze Nelken
1/2 EL Rum
100 g Zucker
100 g Butter
80 g gemahlene Walnüsse
AUSSERDEM:
Orangenmarmelade (Füllung), Puderzucker, Orangensaft, gehackte Pistazien

ZUBEREITUNG

INGWER-KOKOS-ERDNUSS-PLÄTZCHEN:
Frischen Ingwer schälen, fein reiben. Mehl in eine Rührschüssel geben und übrige Teigzutaten hinzufügen. Alles mit dem Mixer zunächst kurz auf niedrigster, dann auf höchster Stufe zu einem glatten Teig verarbeiten.
Teig in Frischhaltefolie gewickelt etwa 1 Std. kalt stellen, bis er fest ist.
Backofen auf 180 °C (Ober-/Unterhitze), 160 °C (Heißluft) vorheizen.
Auf einer bemehlten Unterlage ausrollen und gewünschtes Plätzchenmotiv mit Förmchen ausstechen. Mit etwas Abstand auf ein mit Backpapier belegtes Backblech legen und auf dem mittleren Rost 12 - 14 Min. (Ober-/Unterhitze 180 °C, Heißluft 160 °C) backen.
Anschließend Gebäck auf einem Gitterrost auskühlen lassen
Karamellbonbons langsam in einem kleinen Topf unter Rühren (nicht zu heiß) schmelzen. Erdnüsse unterrühren und je 1/2 - 1 Teelöffel Erdnuss-Salzkaramell auf jedem Plätzchen verteilen. Nochmals auskühlen lassen.
Schokoladenglasur nach Anleitung flüssig werden lassen. Zur Dekoration mit einem Teelöffel gitterförmig über die Plätzchen verteilen. Mit Meersalzflocken bestreuen.

HAFERFLOCKEN-ORANGEN-RUM-MONDE:
Ofen auf 200°C vorheizen. Aus den Zutaten einen Teig bereiten und diesen 30 Min. kalt stellen.
Auf eine mit Mehl bestreuten Arbeitsfläche den Teig ausrollen und runde Plätzchen (Durchmesser ca. 4 cm) ausstechen. Im vorgeheizten backen und auskühlen lassen. Immer zwei „Monde“ mit Orangenmarmelade zusammenkleben. Aus Puderzucker und Orangensaft einen Guss bereiten und die Plätzchen damit bestreichen. In den noch weichen Guss gehackte Pistazien streuen.

TIPPS & TRICKS

Bei Fertig-Kuchenglasur wird Kakaobutter meist weggelassen und durch ein anderes pflanzliches Fremdfett (meist Kokos- oder Palmfett) ersetzt. Der Vorteil gegenüber der Kuvertüre liegt darin, dass man die Fertigglasur nicht temperieren muss, alles andere ist Geschmacksache. Wird das Erdnusskaramell während des Anrichtens zu fest, dann unter Rühren erneut erwärmen. Karamellreste löst man später so aus dem Topf: Geschirrspülmaschinenreiniger hinein, heißes Wasser dazu, 1 Min. warten - fertig.

PRIMOVERLAG
Heimat, Deine Blättle.

LASSEN SIE ES SICH SCHMECKEN!

492022

DÖLCO® - technische Austrocknungsanlagen

Callcenteragent/in (m/w/d) ab sofort gesucht zur Vereinbarung von Reisterminen für unseren Außendienst, telef. Kundenakquise im Outbound-Bereich, Dokumentation der Gesprächsergebnisse in der Datenbank. Vorausgesetzt: gute EDV-Kenntnisse, gutes Deutsch in Wort und Schrift, Qualitätsbewusstsein und Teamfähigkeit. Teilzeit 25-30 Std., flexible Arbeitszeit, guter Verdienst.

DÖLCO® GmbH
79112 Freiburg
Bewerbungen unter:
bewerbung@doelco.de
www.doelco.de

dölco®

Christbaumverkauf

Montag bis Samstag 10-19 Uhr, Sonntag 10-14 Uhr

Winzerhof Wilma Schmidt
Ruländerallee 51, Opfingen, Tel. 07664/95406

Verkaufe handgestrickte Socken
verschiedene Größen
Frau Frick / Obere Entengasse 4 / 79112 FR-Tiengen
Telefon 07664 / 2249

Nachhilfe

Kl. 4 bis zum Abi
Ma, De, Eng. sehr preiswert.
(gewerblich) 015792463601

Tresterwurstessen mit
Winzerglühwein & Schaubrennen
am Freitag, den 16.12.2022 ab 17.00Uhr.

Auf Ihren Besuch freut sich

Ihr Weingut Gottschalk
Obere Entengasse 7, Tel. 07664 / 400463

Coworking-Arbeitsplatz

Einsam im Homeoffice? Dann komm zu uns nach FR-Tiengen und miete dir einen flexiblen Coworking-Arbeitsplatz. Bei uns findest du Abwechslung zum tristen Homeoffice-Alltag und die Möglichkeit mit Gleichgesinnten zu vernetzen.
Miete deinen Arbeitsplatz bereits ab 39 € netto pro Monat
www.rentadesk-freiburg.de

Wir kaufen Wohnmobile + Wohnwagen

03944 - 36160 • www.wm-aw.de
Wohnmobilcenter Am Wasserturm e.K.

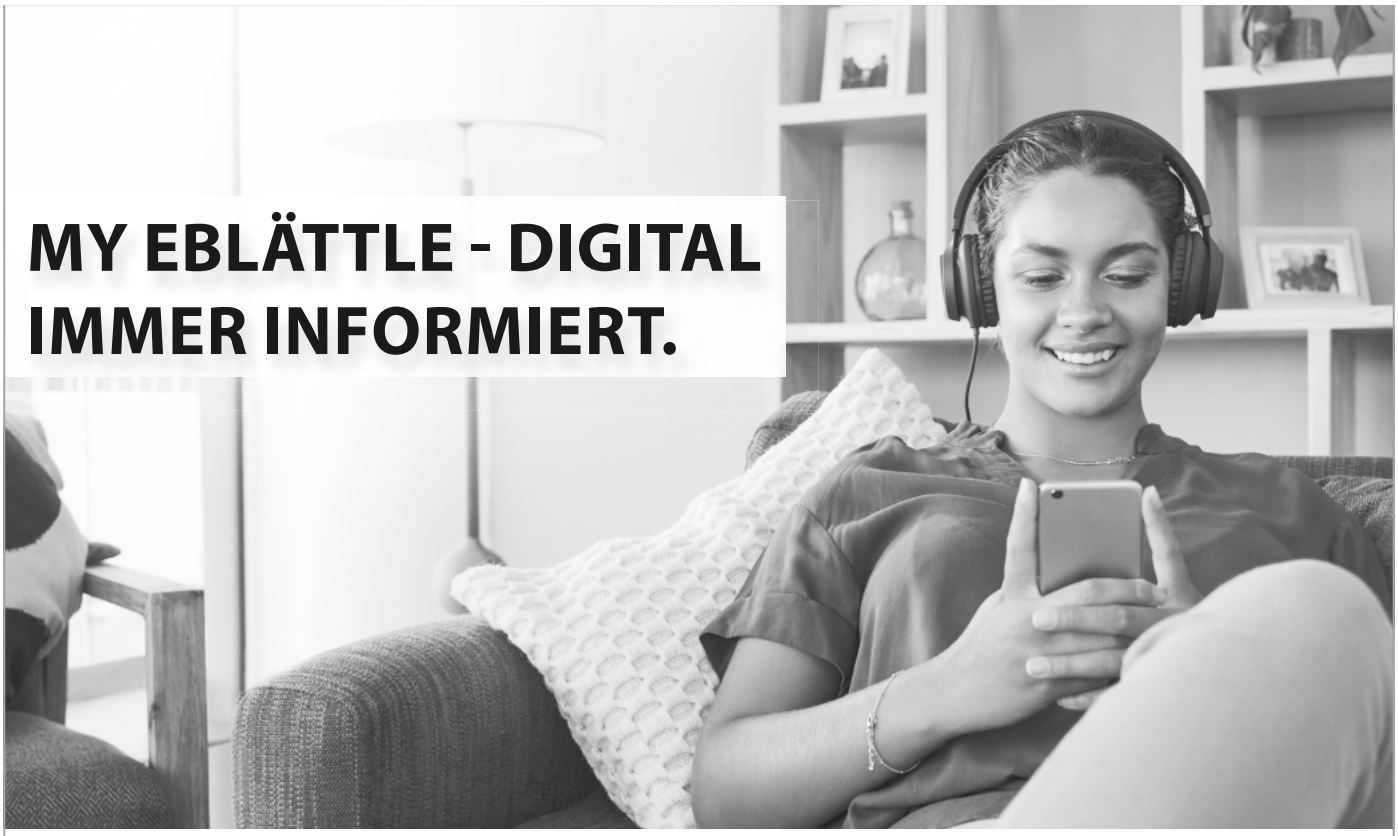

PRIMO
Verlag | Druck | Service

Online lesen!
www.myeblättle.de

Laden im App Store

JETZT BEI Google Play

Private Kleinanzeige zum Sondertarif* für alle familiären und privaten Anlässe!

MIT EINER PRIVATEN KLEINANZEIGE SUCHEN UND FINDEN

Sie benötigen Hilfe im Garten? Sie möchten Ihr altes Sofa an den Mann bringen oder suchen den Traumjob?

*Anzeigen und Chiffregebühren werden ohne zusätzliche Rechnungsstellung abgebucht. Es ist nur Barzahlung oder Bankeinzug möglich. Eine Textänderung ist nicht möglich. Anzeigen mit gewerblichen Charakter werden über unsere aktuelle „Preisliste für Gewerbetreibende" abgerechnet. Private Kleinanzeigen zum Sondertarif sind nur in s/w möglich. Es gelten unsere aktuellen AGBs für Anzeigen unter www.primo-stockach.de. Gestaltete Anzeigen wie z. B. Danksagungen, Glückwünsche, Traueranzeigen werden ab einer Größe von 30 mm mit dem Normaltarif berechnet.

☐ 20 mm hoch x 2 spaltig (90 mm breit)

1

SONNIGE 3-ZI.-WOHNUNG MIT BALKON
Ab 1.7. Nachmieter in Stockach gesucht: 84 m², EBK, Bad mit Wanne, Garagenstellplatz, 550 € + NK
Tel. 07771/ 0000

MUSTER

- ☐ 1 Ausgabe = 10 € inkl. MwSt.
- ☐ 2 Ausgaben = 20 € inkl. MwSt.
- ☐ ab 3 Ausgaben = jeweils 10 € inkl. MwSt./Ausgabe abzgl. 30% Rabatt

☐ 30 mm hoch x 2 spaltig (90 mm breit)

2

GARTENHILFE GESUCHT!
Wir suchen Unterstützung rund ums Haus:
Rasen mähen, Hecken schneiden und kleine Hausmeistertätigkeiten, wie z.B. Malerarbeiten...
Tel. 07771/ 0000

MUSTER

- ☐ 1 Ausgabe = 15 € inkl. MwSt.
- ☐ 2 Ausgaben = 30 € inkl. MwSt.
- ☐ ab 3 Ausgaben = jeweils 15 € inkl. MwSt./Ausgabe abzgl. 30% Rabatt

JA, ICH MÖCHTE EINE ANZEIGE IN FOLGENDEN AUSGABEN BUCHEN

1. AUSGABE

2. AUSGABE

3. AUSGABE

MEINE ANZEIGE SOLL IN KALENDERWOCHE ERSCHEINEN:

1	2	3	4	5	6	7	8	9	10	11	12	13	14	15	16	17
18	19	20	21	22	23	24	25	26	27	28	29	30	31	32	33	34
35	36	37	38	39	40	41	42	43	44	45	46	47	48	49	50	51

CHIFFREANZEIGE

☐ Bei Chiffreanzeigen berechnen wir 7,74 € inkl. MwSt..
Die Zuschriften erhalten Sie per Post.

ANZEIGENTEXT: Bitte lesbar schreiben!

KONTAKT:

VORNAME/ NACHNAME*

STRASSE*

PLZ/ ORT*

TELEFON/ MOBIL*

E-MAIL

ABBUCHUNGSERMÄCHTIGUNG:

☐ Erteile für diesen Anzeigenauftrag einmaligen Bankeinzug laut angegebener Kontonummer.
☐ Erteile Einzugsermächtigung bis auf Widerruf für laufende Anzeigenschaltungen.

KONTOINHABER*

BIC*

IBAN*

Bitte beachten Sie: Anzeigenaufträge können nur vollständig ausgefüllt und mit erteiltem Bankeinzug bearbeitet werden.

AUFTRAG ERTEILT!

DATUM*

UNTERSCHRIFT (RECHTSVERBINDLICH)*

*Pflichtfelder

PRIMO Verlag | Druck | Service

Primo-Verlag Anton Stähle GmbH & Co. KG
Meßkircher Straße 45 | 78333 Stockach

0 77 71 93 17-11 | 0 77 71 93 17-40 | anzeigen@primo-stockach.de | www.primo-stockach.de

Geschenkgutscheine für jeden Anlass

Die Spezialisten für Ihre Fest- und Party-Frisuren

Termine nur mit telefonischer Anmeldung.

modefriseur
CHRISTA ALBRECHT
Inh.: SANDRA FREY
Damen • Herren • Kinder
Am Dreschschopf 27
79112 FR-Opfingen
Tel. 07664 / 3830
www.modefriseur-albrecht.de

Weihnachtsangebot

Weinhof Mößner

Liebe **Wein-Freunde,**

versüßen **Sie** sich die Weihnachtszeit mit unseren leckeren Weinen vom Weinhof Mößner. Kommen **Sie** vorbei und sichern sich vom **10.12.** bis **24.12.2022** auf die gesamte **Wein- und Sektauswahl 10 % Rabatt.** Wir beraten Sie gerne und finden gemeinsam mit Ihnen die passende Begleitung zu Ihrem Weihnachtsessen.

Wir freuen uns auf Ihren Besuch.
Euer Weinhof Mößner

Verkauf von Weihnachtsbäumen ab 25.11. !

Täglich frischer Feldsalat.

Jetzt auch Eier, Zwiebeln, Kartoffeln, Pilze, Nüsse und Äpfel bei uns!

Wochner ...immer landfrisch.

Mo.-Fr. 8.00 - 18.00 Uhr
Sa. 8.00 - 16.00 Uhr

Harald Wochner · Merdingen (Aussiedlerhof)
Wasenweiler Straße 1 · Tel. 07668-95 16 77
M. 0172 620 852 9 · www.wochner-landfrisch.de

Zuverl. **Prospektverteiler** ab 13 Jahre (m/w/d) für die Verteilung fertig zusammengestellter Prospektsets in

Tiengen gesucht.

Bewerbungszeiten: Mo. - Fr. 08.30 - 17.00 Uhr
Tel. 07822- 4462-0 • E-Mail: info@pf-direktwerbung.net

Stellenanzeigen

Zur Verstärkung unseres Teams suchen wir **Servicemitarbeiter** in Vollzeit oder 75% Anstellung.
Geregelte Arbeitszeiten, freie Wochenende, kein Teildienst.

Tuniberg
GASTHAUS · HOTEL · BISTRO

Aushilfsmitarbeiter auf 520 € Basis im Service gesucht!

info@gastro-tuniberg.de oder 07664-1575

Private Arztpraxis Gunter Schlegel

Freiburg-Tiengen, Alte Rathausstr.2
Tel. 07664/404142, Fax 07664/404143
E-Mail: info@private-arztpraxis-gunter-schlegel.de

Vom Montag, 19. Dezember 2022 bis Montag, 09. Januar 2023 einschließlich bleibt die Praxis geschlossen!

1. Sprechstunde ist am Dienstag, 10.01.2023 ab 9 Uhr.

Vertretung

19.12.- 23.12.2022: Fr. Dr. Gutekunst,
Herrenstr. 51, 79098 Freiburg, Tel. 0761/2022883
02.01.- 09.01.2023: Hr. Dr. Sascha Kuschke,
Scheffelstr. 7, 79102 Freiburg, Tel. 0761/70754414

Schöne Weihnachten und ein gutes Neues!
Ich danke für das mir entgegengebrachte Vertrauen!

Christbaumverkauf

Auch dieses Jahr komme ich mit meinen frisch geschlagenen, unbehandelten Christbäumen aus Stegen-Eschbach vom Domilishof wieder nach Tiengen.

JENNE-MÜHLE SEIT 1705 NATURKOST

Verkaufsort: bei der Jenne-Mühle!

Daten 2022:

Samstag	10.12.2022	von 9.00 - 13.00 Uhr
Donnerstag	15.12.2022	von 9.30 - 17.00 Uhr
Freitag	16.12.2022	von 9.30 - 17.00 Uhr
Samstag	17.12.2022	von 9.00 - 13.00 Uhr
Dienstag	20.12.2022	von 9.30 - 17.00 Uhr

Info: Familie Schuler • Tel. 07661 67 91
www.domilishof.de • info@domilishof.de

s´Burelädele

Verkauft auf Vorbestellung für Weihnachten frische Landenten!

0179 / 512 01 79
Familie Rolf Hassler

PRIMO

PRIMO-GRUSSANZEIGEN

GRÜSS MAL WIEDER

Überraschen Sie Ihre Lieben mit netten Grußanzeigen in Ihrem Mitteilungsblatt.

Wir stehen Ihnen gerne zur Verfügung:
Tel. 0 77 71 / 93 17 - 11
Fax 0 77 71 / 93 17 - 40
anzeigen@primo-stockach.de

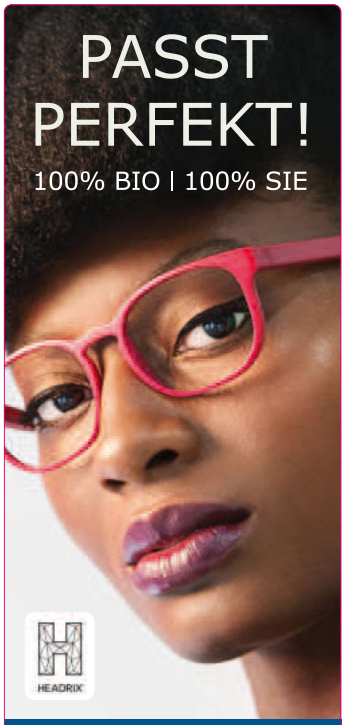

INDIVIDUELLE BRILLEN AUS DEM 3D-DRUCKER

nach-haltig · indivi-duell · Made in D · leicht · bunt · stabil

JETZT NEU!

BRILLEN FABRIK

Pfaffenweiler
Schwabenmatten 7
Di. 13-18 + Fr. 12-16
brillenfabrik.de

Immobilienverkauf?

Gerne unterstützen wir Sie.
Tel: 07720 - 85 83 90
baum-immobilien.de
info@baum-immobilien.de

Stuttgart - Villingen-Schwenningen - Rottweil - Konstanz - Freiburg - Zürich

Außergewöhnliche Geschenkidee zu Weihnachten!

Gutschein zur Heilberatung

Überraschen Sie zu Weihnachten mit einem sinnvollen Geschenk. Zum Beispiel: zur Entspannung eine Klangschalenanwendung oder Wirbelsäule-Balance.

Heilberatung
Oliver Beck
Hugstmattweg 10
79112 Freiburg / Opfingen

+49 (0) 151 54985523
oliver@heilberatung-beck.de
www.heilberatung-beck.de

Medizinische Fußpflege

Mariusz Michalak bietet Termine bei Ihnen zu Hause an.
Terminvereinbarung +49 173 568 32 33

Krippenausstellung
Christbaummarkt
Frische Salate

Mo.–Fr. 8.30 – 18.00 Uhr
Durchgehend geöffnet
Sa. 8.00 – 13.00 Uhr
Großer Parkplatz

Gärtnerei PFISTNER
Opfingen-St. Nikolaus
Auf der Linge 41 · Tel. (07664) 15 54

Weihnachtszeit

20 % auf Alles!!!

Mode für Damen und Herren
passend, schick und bequem

Einkaufen ohne
Trubel und Hektik
„bi uns uf em Land"

Textilecke

Regina Dischinger, Hauptstraße 32a, 79227 Schallstadt-Mengen, Tel. 07664/34 19

RESTAURANT TUNIBERG

Weihnachtszeit im Gasthaus Tuniberg

- **1. & 2. Weihnachtsfeiertag:** Festtagsmenüs und Tellergerichte. Reservieren Sie bitte rechtzeitig.
- **Am dritten und vierten Adventssonntag (11.12. & 18.12.):** Weihnachtszauber in unserem Außenbereich ab 16:00 Uhr mit Glühwein und ausgewählten Speisen.
- **Öffnungszeiten Restaurant:** 23.12. und 24.12. geschlossen. Betriebsferien vom 27.12.-14.01.2023

FR-Tiengen· Freiburger Landstraße 20
Tel. 07664-1575· info@gastro-tuniberg.de

WWW.GASTRO-TUNIBERG.DE