MITTEILUNG DER ORTSVERWALTUNG
information • informations • informazione • información • informação

FREIBURG Tiengen

Heft-Nr. 01/02
14.01.2016
51. Jahrgang
www.freiburg.de/ tiengen
Tel.-Nr. 0 76 64 / 50 56 60

Verantwortlich für den amtlichen und redaktionellen Teil: Ortsvorsteher Maximilian Schächtele, **für den Inseratenteil:** A. Stähle, Stockach. **Druck und Verlag:** Primo-Verlagsdruck A. Stähle, Postf. 1254, 78329 Stockach, Telefon 07771/9317-11, Telefax 07771/9317-40, info@primo-stockach.de, www.primo-stockach.de

Neujahresgruß

Das neue Jahr hat begonnen und das wichtigste, aus dem vergangenen- und für kommendes Jahr wurde am letzten Freitag, beim Neujahresempfang der Ortsverwaltung und des Ortschaftsrats Tiengen den anwesenden Bürginnen und Bürgern mitgeteilt.
Für diejenigen, die sich noch in den Ferien befanden oder aus anderen Gründen verhindert waren, darf ich mich wiederholen:

Für das kommende Jahr wünsche ich, auch im Namen der Ortsverwaltung Tiengen und aller Ortschaftsrätinnen und -räte, allen Tiengener Bürgerinnen und Bürger ein gesundes, frohes und erfolgreiches 2016.

Im letzten Jahr bat ich alle Bürgerinnen und Bürger, sich dafür einzusetzen dass in Tiengen „das Gemeinwohl im Vordergrund stehen sollte und nicht einzelne- oder private Interessen". Herzlichen Dank, dass Sie Ihre Zustimmung, beispielsweise durch die freiwillige Teilnahme an den Treffen der Projektgruppen gegeben haben.
Auch in diesem Jahr werden die Projektgruppen ihre Arbeit fortführen.
Die Projektgruppe „Dorfverschönerung", mit der Projektleiterin Frau B. Trefzger-Zirm, wird die ersten blühenden und gestalterischen Ergebnisse liefern können.
Bereits online ist das Resultat der Projektgruppe „IT". Unter www.tiengen.info wurde eine Homepage für Freiburg-Tiengen erstellt. Deren letztes Arbeitstreffen wird am 22. Januar um 20 Uhr im Versammlungsraum sein. Schon im letzten Jahr lautete das Motto: „Tiengen will und wird sich verändern, gestalten Sie mit". Dieses Ziel verfolgen wir, der Ortschaftsrat Tiengen auch weiterhin tatkräftig.
Und zum Schluss möchte ich mich im Namen der Ortsverwaltung bei allen entschuldigen, die beim Neujahresempfang keinen Sitzplatz auffinden konnten. Auch hier werden wir kommendes Jahr reagieren.

Herzlichen Dank und Alles Gute.

Ortsvorsteher
Max. Schächtele

Großer Andrang am Neujahresempfang 2016

Ehrengäste v.l.n.r. Bürgermeister Otto Neideck, Ortsvorsteher H. Dittmers (FR-Kappel), Landtagskandidat J. Baumgärtner (CDU), R. Surber, Ortsvorsteher M. Schächtele (Tiengen), Ortsvorsteher B. Sänger (Ebnet)

2016 wird sportlich.

Wichtige Rufnummern

Kontaktdaten der Ortsverwaltung

Freiburger Landstraße 28, 79112 Freiburg i. Br.
Kontakt:
Tel.: 07664 5056 - 60; Fax: 07664 5056 - 70
E-Mail: ov-tiengen@stadt.freiburg.de
Web: www.freiburg.de/tiengen
Sprechzeiten:
Montag - Freitag 8.00 - **11.30 Uhr**
Mittwoch zusätzlich 13.30 - 17.30 Uhr

Ortsvorsteher Maximilian Schächtele
Sprechzeiten: Nach Vereinbarung, Tel.: 07664 / 5056-65
E-Mail: max.schaechtele@stadt.freiburg.de

Wichtige Rufnummern

Feuerwehr	112
Notarzt / Rettungsdienst	112
Polizei	110
Polizei Posten Rieselfeld (Mo-Fr 7:30 - 16:30 Uhr)	0761 / 4768700
Ärztlicher Notfalldienst	0761 / 80 99 80 0
Ärztlicher Bereitschaftsdienst (bundeseinheitlich)	116 117
Kinderärztlicher Notfallversorgung	0761 / 80 99 80 99
Apotheken Notdienst	0800 / 00 22 833
Zahnärztlicher Notdienst	0180 / 3 222 555 42
Giftnotdienstzentrale	0761 / 19240
Tierärztlicher Notdienst	0761 / 72266
Badenova Störungsmeldungen	0800 / 2767767
Kirchliche Sozialstation/Nachbarschaftshilfe	07664 / 30 57
Jasmin-Pflegedienst	07664 / 4054052
Kartensperrnotruf	116 116

Schule, Kindergarten, Kleinkindgruppe

Markgrafen Grundschule	07664 / 1580
Schülerhort d. Markgrafenschule	07664 / 40 34 444
Kindertagesstätte „Tausendfüßler“	07664 / 1596
Evangelischer Kindergarten	07664 / 1254
Kleinkindgruppe U3 „Zauberwald“	07664 / 4034930

Apothekenbereitschaftsdienste

Den aktuellen Notdienstplan der Apotheken erhalten Sie hier: www.lak-bw.notdienst-portal.de oder unter der Tel. 0800 0022833

Donnerstag, 14.01.2016
Karls-Apotheke, Freiburg (Innenstadt), Tel. 0761 – 34422
Freitag, 15.01.2016
Hof-Apotheke, Freiburg (Innenstadt), Tel. 0761 – 39829
Samstag, 16.01.2016
Loretto-Apotheke, Freiburg (Wiehre), Tel. 0761 – 74884
Sonntag, 17.01.2016
City-Apotheke, Freiburg (Innenstadt), Tel. 0761 – 34774
Montag, 18.01.2016
Löwen-Apotheke, Freiburg (Innenstadt), Tel. 0761 – 33431
Dienstag, 19.01.2016
Haslach-Apotheke, Freiburg (Haslach), Tel. 0761 – 494000
Mittwoch, 20.01.2016
Glocken-Apotheke, Freiburg (Innenstadt), Tel. 0761 – 36469
Donnerstag, 21.01.2016
Blasius-Apotheke, Freiburg (Innenstadt), Tel. 0761 – 34220
Wechsel der Notdienstbereitschaft täglich um 08.30 Uhr

Einladung

zur öffentlichen Ortschaftsratssitzung am

Dienstag, 19. Januar 2016 um 20 Uhr

im Versammlungsraum Tiengen, Freiburger Landstraße 26.

Tagesordnung

TOP 1 Bauantrag: Flst. Nr. 5298/0, Im Maierbrühl
Neubau eines Wohnheimes für Asylbewerber
Anhörung und Stellungnahme

TOP 2 Bauantrag: Flst. Nr. 115, Mengener Straße 4,
Errichtung eines Satteldachs auf eine bestehende Garage
Anhörung und Stellungnahme

TOP 3 Bekanntgaben und Verschiedenes

TOP 4 Bürgerfragen

Die Bevölkerung von Tiengen ist dazu herzlich eingeladen.

Nachträge und Ergänzungen der Tagesordnung werden durch Anschlag an der Verkündungstafel im Rathaus ortsüblich bekannt gegeben.

Ortsverwaltung Tiengen

Max. Schächtele
Ortsvorsteher

Die Verwaltung informiert

Polizei Freiburg

Zeugenaufruf nach Wohnungseinbrüchen

Im Tatzeitraum vom 30.12.2015 bis zum 01.01.2016 ereigneten sich in den Tuniberggemeinden FR-Opfingen, - Munzingen und -Tiengen insgesamt sechs Wohnungseinbrüche, bei denen bislang unbekannte Täter durch Aufhebeln in die Häuser gelangten. Es wurden die üblichen leicht transportierbaren Gegenstände, wie z.B. Bargeld, Schmuck, Münzen und Smartphones entwendet. Alle Objekte befinden sich in Ortsrandlage, bzw. sind Aussiedler-/Winzerhöfe.

IMPRESSUM:

Redaktionsschluss: i.d.R. Dienstag, 11.00 Uhr vormittags; Erscheinungstag: Donnerstag

Herausgeber: Ortsverwaltung TIENGEN; Verantwortlich für den amtlichen Inhalt einschließlich anderer Veröffentlichungen der Ortsverwaltung: Ortsvorsteher Maximilian Schächtele. Namentlich gezeichnete Beiträge liegen außer Verantwortung des Herausgebers.

für den Inseratenteil: A. Stähle, Stockach.

Druck und Verlag: Primo-Verlagsdruck A. Stähle, Postf. 1254, 78329 Stockach, Telefon 07771/9317-11, Telefax 07771/9317-40, info@primo-stockach.de, www.primo-stockach.de

Auflage: 1.650 Stück

Die Polizei hat die Ermittlungen aufgenommen und bittet Zeugen, die sachdienliche Angaben machen können sich rund um die Uhr unter der Tel: 0761-8824421 zu melden.

Kostenlose Informationen zum Thema Einbruchschutz gibt es bei der Kriminalpolizeilichen Beratungsstelle unter 07621-176-592 oder unter www.polizei-beratung.de.

Vorankündigung

Arbeitsgruppe „Flüchtlinge“

Das nächste Treffen der Arbeitsgruppe „Flüchtlinge“ findet am

Montag, den 25.01.2016, um 19:00 Uhr
im Versammlungsraum hinterm Rathaus

statt.

Bürger und Bürgerinnen, die daran interessiert sind, in irgendeiner Form in dieser Arbeitsgruppe mit zu wirken, sind herzlich eingeladen.

Nähere Auskünfte erteilt Frau Uta Dick, Tel. 07664-4035889 und Frau Gisela Rätz, Tel. 07664-9290188. Koordinator Ortsverwaltung Tiengen, Herr Josef Danner, Tel. 07664-505661.

2015 - ein Rückblick

Januar:

Das neue Layout des Tiengener Mitteilungsblattes sorgte für Verwunderung. Nach der 3. Ausgabe jedoch kam mehr Lob als Tadel über das wöchentlich erscheinende Blatt.
Der Jahresempfang war sehr gut besucht. Der Ortsvorsteher bat den anwesenden Bürgermeister Otto Neideck, Tiengen bei seinen Anstrengungen hinsichtlich des Gewerbegebiets „Im Maierbrühl“ und des in Planung befindlichen Neubaugebiets „Sechzehn Jauchert“ zu unterstützen.

In der Sitzung des Ortschaftsrats (O-Rat) wurde „Sechzehn Jauchert“ im Zusammenhang mit dem Flächennutzungsplan 2020 (FNP2020) und „Hinter den Gärten“ diskutiert und verabschiedet.

Februar:

Tiengener Bürger unterstützen die Volksabstimmung zum Stadionbau des SC Freiburg.
In der 2. O-Rat-Sitzung waren sich die Ortschaftsräte/innen einig, dass die wichtigsten Projekte für Tiengen bis zum Sommer spruchreif sein sollten, um diese öffentlich mit den Bürgern zu diskutieren.
Die Grippewelle überrollte auch die Ortsverwaltung. Eine einzelne Mitarbeiterin hielt die Ortsverwaltung im wahrsten Sinne aufrecht.
Im O-Rat wurden der Doppelhaushalt und der zu verbessernde Winterdienst diskutiert und verabschiedet.

März:

In der O-Rat-Sitzung März wurden der Lärmaktionsplan FR und der Beteiligungshaushalt 2015/16 diskutiert und verabschiedet. Erste kontroverse Diskussion über den Antrag des O-Rat S. Haager, eine „Bedarfs-Bus-Haltestelle“ am Reutemattensee einzurichten. Nachdem die Standpunkte nicht einvernehmlich geklärt werden konnten, stellte der Ortsvorsteher den Antrag zurück.

April:

Der O-Rat bewilligte aus seinen Verfügungsmitteln 500,- € für das Altenwerk und 180,- € für die Kinder- und Jugendarbeit Tuniberg e. V..
Aufregung gab es im O-Rat über eine Veröffentlichung des Bürgers H. Örtel im Mitteilungsblatt, die nur mit H.Ö. gekennzeichnet war. Dies war einigen O-Räten zu anonym.
Die „Pilot-Blumenwiesen“ wurden im April durch O-Rat E. Schüler eingesät.

Mai:

Eine der kürzesten O-Rat Sitzungen des Jahres, weil es nur 3 Tagesordnungspunkte gab.
Ärgerlich waren die „Streiche“ am 1. Mai, als Ortsschilder entfernt wurden.
Im Rebberg wurden die vom Tuniberg Wein e.V. gespendeten Rosen mangels ausreichender Arbeitskräfte vom Gemeindearbeiter Schumacher, O-Rat E. Schüler, K. Jakob und dem Ortsvorsteher eingepflanzt.

Juni:

Die Markgrafenschule feierte Ihren 50. Geburtstag. Der O-Rat steuerte aus seinen Verfügungsmitteln 1.850,- € für die Anschaffung von neuen Bänken auf dem Schulhof bei. Frau Eckert, die Gattin des verstorbenen Schulleiters Erich Eckert, erhöhte diesen Betrag mit einer persönlichen Spende um 300,- €.
In der O-Rat Sitzung gab es fünf wichtige Tagesordnungspunkte, die alle positiv verabschiedet wurden. Reblaus-Bekämpfung, Sechzehn Jauchert, VAG-Busse, Flüchtlinge waren kurze Info-Themen.

Juli:

Der Spielplatz „Kammertalstraße“ wurde noch vor den Ferien im Juli eröffnet.
In der letzten O-Rat Sitzung vor dem Sommer wurden die Bürger über die Projektgruppen (PG) informiert und zum ersten öffentlichen Treffen im September eingeladen.
Anwohner des Kapf äußerten Ihre Ängste wegen eines Hauses, das als Flüchtlingsunterkunft genutzt werden sollte.
Im Juli 2015 begann in Tiengen die Flüchtlingsdiskussion, noch vor der Eröffnung der Notunterkunft in Opfingen. Der Ortsvorsteher machte eine Begehung mit der Stadt FR (Dez. III), um eine städtische Fläche in Tiengen als Standort für ein Flüchtlingswohnheim zu finden.

August:

Keine O-Rat Sitzung. In Tiengen herrschen seit Juli hochsommerliche Temperaturen. Ein guter Weinjahrgang wird erwartet.

September:

In der O-Rat Sitzung standen zwei wichtige Punkte zur Debatte, die angenommen wurden: Schulentwicklungsbericht / 3. und 4. Gleis der Rheintalbahn.
Der Ortsvorsteher informierte darüber, dass sich nach Opfingen nun auch Tiengen dem Thema Flüchtlinge stellen muss. Der gesamte O-Rat Tiengen unterstützte die Willkommenskultur der Stadt Freiburg.

Oktober:

Die zweite Sitzung nach den Sommerferien behandelte drei wichtige Tagesordnungspunkte**.** Verfügungsmittel wurden folgendermaßen an die Projektgruppen (PG) verteilt:
PG-Vereine: 500,- € für das bevorstehende Vereinsjubiläum des Kulturvereins.
PG-Dorfbild: 1.800,- € für Bänke und 2.500,- € für Blumen und Baumscheiben .

PG-Jugend: 1.800,- € für ein öffentliches Bücherregal und 300,- € für die Kindertagesstätte „Tausendfüßler".
Der Ortsvorsteher informierte über sein Gespräch mit Bürgermeister U. von Kirchbach (Dez III) wegen einer Flüchtlingsunterkunft in Tiengen.
Im Oktober fand im Tuniberghaus die erste öffentliche Sitzung für diejenigen Bürger statt, die sich an den Projektgruppen beteiligen wollten. Nochmals einen herzlichen Dank für das große Interesse!
Erste Eigentümerversammlung für das Baugebiet „Hinter den Gärten - West" laut FNP 2020. Alle Eigentümer haben dem Planungsverfahren zugestimmt.

November:

Mit dem Tagesordnungspunkt 1 in der O-Rat-Sitzung erfolgte die erste öffentliche Bekanntgabe zum Neubau einer Flüchtlingsunterkunft in Tiengen „Im Maierbrühl". Über 60 Bürger (2% der Gesamteinwohnerzahl) waren erschienen . Der Ortsvorsteher informierte darüber, dass der Stadt FR bereits vier private Liegenschaften als Unterkünfte angeboten wurden. Frau Schöler (Stadt FR) informierte über die Planungsphase und beantwortete alle Bürgerfragen.
Bereits vor dieser O-Rat Sitzung formierte sich eine Helfergruppe, die im Dezember ihr erstes Treffen im Rathaus durchführte.

Dezember:

Die letzte O-Rat Sitzung des Jahres 2015 umfasste den Perspektivplan FR, die Vergabe der restlichen Verfügungsmittel, einen Bauantrag sowie die Erhöhung der Friedhofsgebühren. Nach der Debatte wurden alle Anträge positiv verabschiedet. Hier sei die großzügige Unterstützung seitens der Stadt bei der Beschallung des Tuniberghauses erwähnt. Der O-Rat Tiengen hatte 4.200,- € für das Tuniberghaus bereitgestellt, die Stadt wird den Differenzbetrag übernehmen, der weit darüber liegt.
Ebenfalls im Dezember fand die 1. Eigentümerversammlung „Hinter den Gärten-Ost" statt, bei der alle Eigentümer anwesend waren. Die 2. Eigentümerversammlung wird voraussichtlich im Jan./Feb. 2016 stattfinden.
Die PG Dorfbild unter der Leitung von Ortschaftsrätin B. Trefzger-Zirm pflanzte die ersten Blumenzwiebeln beim Ortsausgang Vogteistrasse.

Die Stadt Freiburg bietet zum **01. September 2016** folgende Ausbildung an:

Gärtnerin/Gärtner
(Fachrichtung Garten- und Landschaftsbau)

Die vielseitige und interessante Ausbildung erfolgt bei der Stadtverwaltung Freiburg, beim Forstamt, Abt. Mundenhof. Voraussetzung: Hauptschulabschluss

Wie bewerbe ich mich?
Wenn wir Ihr Interesse geweckt haben, dann freuen wir uns auf Ihre schriftliche Bewerbung an das Forstamt, Abt. Mundenhof, Mundenhof 37, 79111 Freiburg
Bewerbungsschluss: **12.02.2016**

Noch Fragen?
Infos zu den Ausbildungsberufen erhalten Sie bei:
Ulrike Krehbiel, Tel. (0761) 201-6580,
E-Mail: Ulrike.krehbiel@stadt.freiburg.de
Stadt Freiburg i.Br., Forstamt, Abt. Mundenhof, Mundenhof 37, 79111 Freiburg
Schwerbehinderte werden bei gleicher Eignung und Befähigung vorrangig berücksichtigt.

Wir freuen uns auf Ihre Bewerbung!

Unsere Jubilare

Wir gratulieren sehr herzlich ...

15.01.2016 Herrn Antonio Brunetti, Im Wangerhof 3
zum 75. Geburtstag

... sowie allen Jubilarinnen und Jubilaren und wünschen alles Gute, beste Gesundheit und Wohlergehen.

Die Umweltecke

Fundsache

- 1 Handy
- 1 einzelner Schlüssel
- 1 Schlüssel mit Anhänger u. Band

Fundsachen werden nach 14 Tagen - nach Abgabe bei der Ortsverwaltung - an das Fundbüro Freiburg, Merianstraße 16, Tel.: 0761 201-4827 oder 201-4828 weitergegeben.
Fundsachen online: www.freiburg.de/fundbuero

Kehrmaschine in Tiengen

Nächster Termin: 21. Januar 2016
Die Kehrmaschine der ASF-Straßenreinigung – reinigt im **14–tägigen Rhythmus**, jeweils in der ***ungeraden* Kalenderwoche** / **-donnerstags** – **ab 6.30 Uhr** – alle Straßen – außer Anliegerstraßen – entlang der Bordsteinkanten oder Straßenränder.

Wir bitten daher alle Fahrzeughalter, ihr Auto während dieser Zeit nicht am Straßenrand abzustellen, damit die Kehrmaschine ungehindert fahren und reinigen kann.

Abholung der Weihnachtsbäume

Die Christbaumsammlung der ASF ist am **Donnerstag, den 21. Januar 2015**.

Die Weihnachtsbäume sollen bis 6.00 Uhr morgens abholbereit auf dem Gehweg liegen. Sie werden später gehäckselt und kompostiert, deshalb müssen die Bäume frei von Lametta und anderem Schmuck sein. Die Fahrzeuge der ASF können nur Bäume bis zu einer Länge von zwei Metern aufnehmen, längere Stämme müssen vorher gekürzt werden.

Sie können die Weihnachtsbäume, ebenfalls frei von jeglichem Schmuck auch in den Schnittgutcontainer am Dreschschopf entsorgen.

Kontakt: ASF GmbH, Tel. 0761 / 76707 - 430

Müllabfuhrtermine

Freitag, 15.01.2016*:*
- In ganz Tiengen Leerung der Biomüll- (Braun) und Restmülltonnen (Grau) mit wöchentlicher Leerung

zusätzlich

- Restmülltonnen (Grau) mit 14-tägiger Leerung, Papiertonnen und Abholung der gelben Säcke in den Straßen laut Verzeichnis des aktuellen Abfallkalenders der **geraden** Kalenderwochen

Kirchliche Mitteilungen

Evangelische Kirche

Evangelische Kirche in Freiburg Predigtbezirk Tiengen und Munzingen

Pfarramt: 79112 Tiengen, Alte Breisacher Straße 5-7, Tel: 1719, Fax: 408128,
E-Mail: ekiti@web.de, www.ekiti.de
Pfarrerin Stefanie Steidel: Termine nach Vereinbarung
Pfarramtsbüro Fr. Schillinger: Montag, Dienstag u. Donnerstag von 9.00 Uhr bis 12.00 Uhr
Kirchliche Sozialstation, Tel. 3057
Evangelischer Kindergarten, Tel. 1254
Gruppen und Kreise: Information über das Pfarramt

Gottesdienste der Evangelischen Pfarrgemeinde Tuniberg

Wochenspruch
Über dir geht auf der Herr, und seine Herrlichkeit erscheint über dir. (Jesaja 60,2)

Sonntag, 17.01.2016 – Letzter Sonntag nach Epiphanias
10.00 Uhr Hauptgottesdienst, Ev. Kirche Tiengen, Pfrin. Steidel
10.00 Uhr Gesamtgottesdienst mit Abendmahl, Bergkirche Opfingen, Pfr. Binder

Veranstaltungen, Gruppen, Informationen

Donnerstag, 14.01.2016
20.00 Uhr Handarbeitstreff im Ev. Gemeindehaus Tiengen
Freitag, 15.01.2016
16.30 Uhr Pfadfindergruppenstunde im Ev. Gemeindehaus Tiengen

Montag, 18.01.2016
14.00 Uhr Betreuungsgruppe der Kirchlichen Sozialstation Tuniberg für Menschen mit Demenz im Ev. Gemeindehaus. **Nur nach vorheriger Info und Anmeldung bei der Sozialstation Tuniberg, Tel. 07664 – 3057**
20.00 Uhr Chorprobe, Chörle Tiengen, Ev. Gemeindehaus Tiengen

Dienstag, 19.01.2016
16.00 Uhr Pfadfindergruppenstunde im Ev. Gemeindehaus Tiengen
19.00 Uhr Offene Kapelle**,** Ökumenisches Abendgebet, Kapelle St. Bartholomae in Opfingen- St. Nikolaus, Schloßgasse

Mittwoch, 20.01.2016
16.30 Uhr Konfirmandenunterricht Ev. Gemeindehaus in Tiengen

Donnerstag, 21.01.2016
20.00 Uhr Handarbeitstreff im Ev. Gemeindehaus Tiengen

Freitag, 22.01.2016
16.30 Uhr Pfadfindergruppenstunde im Ev. Gemeindehaus Tiengen

Stufen des Lebens --- Glaubenskurs am Tuniberg 2016
Zum 3. Mal bietet die Evang. Pfarrgemeinde Tuniberg einen Kurs an, der Glauben und Leben in Beziehung bringen möchte. Jedem der Abende liegt ein neutestamentlicher Text zugrunde, Bibelkenntnisse werden keine vorausgesetzt.
Veranstaltungsort ist in diesem Jahr das Evang. Gemeindehaus in FR-Tiengen, Alte Breisacher Str. 5.
Der Kurs findet an vier Donnerstagabenden, am 4. / 11./ 18./ 25. Februar jeweils von 19.30 – 21.30 Uhr statt.
Kursleitung haben Almut Oser und Brunhild Schumacher.
Info-Flyer liegen in Kirchen, Gemeindehäusern und Pfarrämtern aus. Wir freuen uns über neue Teilnehmer! Anmeldung bitte über die Pfarrämter.

Katholische Kirche

Katholische Kirchengemeinde Freiburg-Tuniberg

Gottesdienstordnung vom 16.01. – 24.01.2016

Pfarrer Andreas Mair
Zuständiges Pfarramt: 79112 Munzingen, St. Erentrudis-Str. 35
Telefon 0 76 64 / 4 02 98-0; Fax 4 02 98-18
E-mail: Seelsorgeeinheit.tuniberg@t-online.de
Internet: www.kath-tuniberg.de
Öffnungszeiten des Pfarrbüros in Munzingen:
Montag von 09.30 bis 12:00 Uhr
Mittwoch von 09:30 bis 12:00 Uhr
Donnerstag von 17:30 bis 19:00 Uhr
Gemeindereferentin Bettina Wittmer
Sprechzeiten Dienstag zwischen 16.00 und 18.00 Uhr
Telefon: 07665 / 6431
E-mail: Peterundpaul.waltershofen@t-online.de

Diakon Wolfgang Kanstinger, Tel. 07664/5401
Kindergarten St. Erentrudis (Mu) Tel. 07664/3122
Kindergarten St. Elisabeth (Wa) Tel. 07665/7956
Seelsorge-Rufbereitschaft (rund um die Uhr, kostenfrei)
- Notfall / seelsorgerisches Anliegen: 0800 40 44 333 77
- Beratung in Lebenskrisen: 0800 111 02 22

Beichtgelegenheit nach Vereinbarung

Samstag, 16.01.
17.00 Glocken läuten den zweiten Sonntag im Jahreskreis ein
18.30 Eucharistiefeier (St. Peter und Paul, Wa)

Sonntag, 17.01.
09.00 Eucharistiefeier (St. Stephan, Mu)
10.30 Kindergottesdienst (St. Stephan, Mu)
10.30 Kindergottesdienst (St. Peter und Paul, Wa)
10.30 Eucharistiefeier (St. Nikolaus, Opf)
18.30 Auszeit mit Jesus (St. Stephan, Mu)

Montag, 18.01.
19.00 Eucharistiefeier (St. Nikolaus, Opf)

Dienstag, 19.01.
18.00 Rosenkranzgebet (St. Stephan, Mu)
18.30 Bündnismesse der Schönstattmütter (St. Stephan, Mu)
19.00 offene Kapelle
ökumenisches Abendgebet (St. Bartholomae Kapelle in St.Nikolaus

Donnerstag, 21.01.
18.00 Rosenkranzgebet (St. Peter und Paul, Wa)
18.30 Eucharistiefeier (St. Peter und Paul, Wa)
20.00 Elternabend für die Eltern der Firmanden im evangelischen Gemeindehaus in Opfingen

Freitag, 22.01.
18.30 Eucharistiefeier (Mu, Pfarrhaus, Oratorium)

Samstag, 23.01.
17.00 Glocken läuten den 3. Sonntag im Jahreskreis ein
18.30 Eucharistiefeier (St. Stephan, Mu)
Familiengottesdienst mit Vorstellung der Erstkommunionkinder aus Munzingen, Mengen und Tiengen
Wir beten für Hugo Hohler und verstorbene Angehörige

Sonntag, 24.01.
09.00 Eucharistiefeier (St. Peter und Paul, Wa)
Familiengottesdienst mit Vorstellung der Erstkommunionkinder aus Waltershofen
10.30 Eucharistiefeier (St. Nikolaus, Opf)
Familiengottesdienst mit Vorstellung der Erstkommunionkinder aus Opfingen
18.30 Auszeit mit Jesus (St. Stephan, Mu)

Bitte beachten: Donnerstag, 14.01.
18.30 Eucharistiefeier (St. Stephan, Mu)
Wir beten für die Verstorbenen des Kirchenchores St. Stephan
Anschließend Generalversammlung des Kirchenchores im Pfarrzentrum in Munzingen

Altenwerk St. Stephan
Wir laden ganz herzlich ein zu unserem
Seniorennachmittag
Am Mittwoch, den **20. Januar 2016 um 14.30 Uhr** beginnen wir im **Pfarrzentrum** (Kindergarten) mit einer Andacht zum Jahresbeginn.
Im Laufe des Nachmittags **informiert Dr.med. Grom über Diabetes mellitus (Zuckerkrankheit): eine süße, schleichende tödliche Gefahr.**
Gäste sind herzlich willkommen.
Wir freuen uns auf Ihr Kommen.
Altenwerk - da geh ich hin!

Teilnahme am Katholikentag in Leipzig
Zum 100. Mal wird vom **25.-29. Mai 2016** ein Katholikentag stattfinden – und zum ersten Mal in Leipzig.
Katholikentage sind ein Ort, an dem sich Katholiken den politischen und gesellschaftlichen Herausforderungen ihrer Zeit stellen und nach Wegen suchen, die Welt aus ihrem Glauben heraus zu gestalten. Viele Impulse für Kirche und Gesellschaft gehen von ihnen aus. Zugleich sind sie ein sehr interessanter und bereichernder Spiegel des Lebens in unserer Kirche.
Das Nachbardekanat Neustadt organisiert eine Fahrt, gerne können Sie sich unter www.dekanat-neustadt.net weiter informieren und anmelden. Informationen gibt es ebenso in unserem Dekanatsbüro: 0761/ 20279-11.
Der Anmeldeschluss ist der 13. März 2016.

Aus den Kindergärten

Evangelischer Kindergarten

Internationales Familiencafe

Unser internationales Familiencafe öffnet zum ersten Mal im neuen Jahr
am Freitag, den 22. Januar 2016.
Bitte achten Sie auf die Einladung im nächsten Ortsblatt.

Herzlichen Dank und liebe Grüße
Brigitte Eberle
-Leitung-

Kinder- & Teenietreff Tiengen

Dienstag, 19.01.2016 **Kindertreff,** 15 bis 17 Uhr, 1.- 4.Klasse

Mittwoch, 20.01.2016 **Kindertreff,** 15 bis 17 Uhr, 1.- 4.Klasse
Teenietreff, 17 bis 19.30 Uhr, 5. – 7. Klasse

Interessierte Kinder & Teenies sind herzlich eingeladen:
einfach vorbeikommen und reinschnuppern
zum ***basteln-spielen-chillen***

Adresse: Tuniberghaus, Im Maierbrühl 2, Telefon 07664 1098
Träger: Verein Kinder- und Jugendarbeit am Tuniberg e.V.
Am Sportplatz 12, 79112 Freiburg-Opfingen

Aus den Vereinen

Landfrauenverein Tiengen

Termine

Am **Samstag 16.01.2016** steht „Basteln mit Rebholz" auf unserem Programm. Beginn ist um **10 Uhr** im Tuniberghaus. Alle die sich angemeldet haben sollten eine Rebschere und eine Drahtzange oder Seitenschneider mitbringen.

Am **Dienstag 26.01.2016** um **19.00 Uhr** ist unser Thema „Tischdeko" mit Frau Doris Sigler.

Die Bildungsveranstaltungen werden im Auftrag des Bildungs- und Sozialwerks des Landfrauenverbandes Südbaden e. V. durchgeführt.

Zum vormerken!

Der Bezirkslandfrauentag findet am **13.02.2016**, in Ihringen, statt. Beginn ist **um 13.30 Uhr**. Thema der Veranstaltung ist: Was die Seele bewegt, bewegt auch den Körper, Psychosomatische Signale verstehen, bewusster leben. Der Vortrag wird von Dr. Beate M. Weingardt gehalten. Damit Fahrgemeinschaften gebildet werden können bitten wir um Anmeldung bei Ute Wehrle Tel: 2265 oder Barbara Gassnere Tel:8281.

Landjugendgruppe Tiengen

Generalversammlung

Am morgigen **Freitag den 15.01.2015** findet unsere diesjährige Generalversammlung **um 19 Uhr** im Tuniberghaus statt. Die aktiven Mitglieder treffen sich bereits um 18 Uhr zum Aufbau. Interessierte Gäste sind herzlich eingeladen.

Folgende Tagesordnungspunkte stehen auf dem Programm:

1. Begrüßung
2. Bericht des Schriftführers
3. Bericht des Rechners
4. Bericht der Kassenprüfer
5. Entlastung der Vorstandschaft
6. Wahlen
7. Verabschiedung
8. Gästewort
9. Verschiedenes

Musikverein Tiengen

Scheibenfeuer 2016

Jetzt kommt der Winter !

Und am 13. Februar vertreiben wir ihn dann wieder !

Der Musikverein lädt herzlich ein zum traditionellen Scheibenfeuer am **Samstag, 13. Februar 2016 am Gaisenrain** (Ortsausfahrt Tiengen Richtung Mengen ca. 400m auf der linken Seite). Beginn bei Einbruch der Dunkelheit. Für Speisen und Getränke ist gesorgt.

Narrenzunft Tiengener Erdmännle

Termine

Am Freitag , den 15.01.16.,fahren wir
nach Suggental in Waldkirch
Treffpunkt : 18.00Uhr im Bistro.

Am Samstag , den 16.01.16.,geht's nach Freiburgs-St.Georgen zur Reblaus-Zunft.
Treffpunkt: 18.30 Uhr im Bistro.

Am Sonntag,den 17.01.16.,geht's nach Freiburg -St.Gerogen zum Jubiläums-Umzug der Reblaus-Zunft.
Treffpunkt: 12.00 Uhr im Bistro.

Der Vorstand

Sportclub Tiengen

Glühweinstand

Nach dem 20. mal Glühweinstand am Neukauf Edeka Markt in Freiburg-Tiengen sage ich leise Servus.

Bei allen, die zum Gelingen des Glühweinstandes in den vergangen Jahren beigetragen haben, möchte ich mich hier recht herzlich bedanken. Ein besonderer Dank gilt dem Neukauf Edeka Team, dem K&U Team, der Firma Gerd Schäfholz für den Auf- und Abbau des Glühweinstandes, den Firmen Jürgen Kobe, M Design Georg Meyer, Viktor Ballardt und Michael Baer für ihren Beitrag zur Erhaltung des Standes, sowie allen Eltern, die im Glühweinstand einen Dienst übernommen haben. Einen ganz besonderen Dank an Annabel und Matze Prellberg, sowie an meine Ehefrau Sigrid, ohne die der Glühweinstand nicht realisierbar gewesen wäre, und natürlich gilt das auch unseren Gästen. Dank Euch konnten wir die Jugendmannschaft jährlich finanziell unterstützen.
Für die beim Abschied überreichten Präsente vom Neukauf Edeka Team, der Familie Oliver Schlatter und den Aktiven Spielern vom SC-Tiengen sage ich ein herzliches Vergelts Gott.

Euer Werner

Lieber Werner,

als alte Theaterspielerin weiß ich noch, wie die Anfänge des Glühweinstandes waren - lange ist es her. Es war und ist eine schöne Idee von Dir gewesen, denn mit dem Erlös vom Glühweinstand, konnte die Jugend des SC-Tiengen die ganzen Jahre über tatkräftigt unterstützt werden.

Für uns Theaterspieler, die wir uns schon im Oktober zu den Proben aufraffen mussten war der Glühweinstand ein Lichtblick als Treffpunkt, bis es zur anstrengenden (ernst gemeint) Probe ging. Nicht zu vergessen: Die später gegründete Wandergruppe freute sich die kraxelfreie Zeit bei Dir – mit schönen und interessanten Gesprächen - zu überbrücken.
Deine „GlühweinZeit" ist nun Geschichte! Danke dafür an Dich und Sigrid - die im Hintergrund unglaublich mitwirkte- nicht zu vergessen ein herzliches Danke an Annabel, die sich – ganz wie de Babba- total in dieses Projekt einbrachte.

Du sagst jetzt „Leise Servus“- und wir sagen ganz laut – „Dankeschön“

Angelika für die Theater- und Wandergruppe vom SC-Tiengen

Turnverein Tiengen

Viele gute Vorsätze für 2016 findet man unter: www.tvtiengen.de

Denn: „Sport stärkt Arme, Rumpf und Beine, kürzt die öde Zeit - und schützt uns durch Vereine vor der Einsamkeit.“
(Joachim Ringelnatz)

Neuer Termin Nordic Walking abends
Ab sofort trifft sich die Walkinggruppe von Birgitt immer montagabends um 18:00 Uhr am Seiteneingang der Turnhalle der Markgrafenschule. Wir walken ca. 1 Stunde.
Vielleicht passt dieser neue Termin bei einigen, die sich schon immer mal gerne in der Gruppe an der frischen Luft bewegen wollten.... Ein Einstieg ist jederzeit möglich.
Walking ist die ideale Aktivität für Sportler als Ausgleichs- und Ergänzungstraining und für Fitness- (Wieder-) Einsteiger. Es ist keine verrückte Mode Erscheinung, sondern eine überaus hocheffektive sportliche und auch kommunikative Bewegungsform, die kaum zu überbieten ist. Man kann damit Ausdauer, Kraft, Beweglichkeit und Koordination gezielt trainieren.

Neuer ZUMBA® Fitness KURS
Tanzen, Spaß haben, schwitzen – leicht verständliche Choreografien mit lateinamerikanischen Tanzelementen in Verbindung mit Elementen aus Aerobic am Mittwochabend
Wann: ab **20. Januar 2016 (**jeweils **mittwochs** 10 Abende)
Uhrzeit: 19:15 - 20:15 Uhr
Kursleiterin: Sonja Höfflin
Anmeldung: Per Email: Sonja.Hoefflin@tvtiengen.de
Gebühr: 50 Euro für Nichtmitglieder
30 Euro für Vereinsmitglieder

Aus der Nachbarschaft

VdK- Ortsverband Tuniberg

Das **Neujahrstreffen** der VdK- Ortsverbände Tuniberg und Breisach, findet dieses Jahr am **Freitag den 22.01.2016** 17.00Uhr im „Löwen“ in Oberrimsingen statt.

Alle Mitglieder und Freunde des VdK sind herzlich eingeladen.

Bitte Fahrgemeinschaften absprechen.
(Peter Rothfuss 07665/6718)

Aktuelles aus Merdingen

Vulkanspängler Merdingen

laden zum **16. Guggemusiktreffen** ein am 16.01.2016, um 20.00 Uhr, geht in der Merdinger Festhalle die Party los, Einlass ist ab 19.00 Uhr.
6 Guggemusiken und die Band Cocktail heizen richtig ein, bis die Lava sprüht.

Kommt und feiert mit uns, wir freuen uns auf Euch

Aktuelles aus Schallstadt

Kulturverein Schallstadt

Schultze gets the blues
Am Freitag, 15.01.2016 um 20.00 Uhr in der Käppele - Scheune
Eintritt: 5,- € / 3,- €
Einlass, Imbiss und Getränke ab 19.00 Uhr
Informationen zum Kulturverein und weitere Veranstaltungen finden Sie unter www.kulturverein-schallstadt.de

Schwarzwaldverein

14. Jan. **„Anmeldeschluss“**, für Wanderwoche (10. bis 17. Sept.) mit CBL, an der Cote d`Opale (Frankreich), bei M. Metzger, Tel. 07665/2430, oder e-mail: info@manfred-metzger.de
15. Jan. **„Anmeldeschluss“,** für Mundarttheater (9. Apr.),Carsbach
(Frankreich), bei Manfred Metzger, Tel. 07665/2430 oder info@manfred-metzger.de

16. Jan. **“Wir besuchen die Freiburger Mundartgruppe“,**
Bürgerhaus Zähringen, Haltestelle Tullastr.,
Beginn 20 Uhr, Einlass ab 19 Uhr., Treff: im Bürgerhaus,
Titel: „Kurschatte,
Schpäner un saftige Schiifile“, Information: M. Metzger
Tel. 07665/2430, e-mail: info@manfred-metzger.de

17. Jan. **„Schneewanderung",** Titisee-Saiger Höhe- Bhf. Altglashütten, Wanderstöcke, evtl. Schneeschuhe, Treff: 9,30 Uhr, Hbf, Zug Neustadt, Aufstieg: 200m, Gehzeit: 3,5Std/ 12km, mittel, Einkehr: ja, Führung: Brigitte Huber, Tel. 07641/9330469

19. Jan**. „Gesundheitswanderung",**
für alle Altersgruppen mit ausgewählten Übungen, die fit machen". Gehzeit: 1,5 - 2 Std.,
Kosten: Nichtmitglieder 3 €, Treff: 14.00 Uhr, Stadtgarten Freiburg, Konzertmuschel, Führung: Walter Sittig, Tel. 01733292710, e-mail: waltersittig@aol.com

Gäste sind herzlich willkommen

Was sonst noch interessiert

RVF

SkiBus-Prospekt 2015/16 – Ab in den Winter!
Auch in dieser Wintersaison erreichen Sie mit Bus und Bahn im RVF-Gebiet zuverlässig und bequem die Schwarzwaldgipfel. Dieses Mal lohnt sich eine Fahrt in die Schwarzwaldorte ganz besonders: Anlässlich „125 Jahre Skilauf im Schwarzwald" finden dort zahlreiche hochkarätige Wettkämpfe wie auch kulturelle Veranstaltungen rund um den Skisport statt. Inhaber der RegioKarte Schüler/Azubi erhalten ein Sonderangebot auf dem Feldberg: Vom 11. Januar bis zum 05. Februar 2016 kostet wochentags die 3-Stunden-Liftkarte nur 14,- €.

Den Gesamtüberblick über die Bahn- und Busverbindungen in die Wintersportgebiete des südlichen Schwarzwaldes bietet der neue **RVF-SkiBus-Prospekt Winter 2015/16**. Er ist kostenlos erhältlich an allen Fahrkarten-Verkaufsstellen, in den Rathäusern und Tourist-Infos der Gemeinden sowie online unter www.rvf.de.
Er ist bis zum 20. März 2016 gültig und enthält die Fahrpläne und Tarife zu den Skigebieten am Feldberg, Schauinsland/Notschrei und Belchen sowie zu den Ski- und Wanderbussen von Südbadenbus in Richtung Triberg und Schonach. In den Linienbussen und Zügen gelten die RVF-Tarife, Besitzer einer KONUS-Gästekarte können alle im Prospekt aufgeführten Verbindungen nutzen. Auf den Südbadenbus-Linien 7300: Titisee-Feldberg-Todtnau und 9007: Falkau-Bärental-Feldberg werden darüber hinaus die Ski-Zeitkarten vom Liftverbund Feldberg als Fahrausweis anerkannt (außer der Lift-Punktekarte). Weitere Infos unter www.rvf.de.

Polizeipräsidium Freiburg

Referat Prävention

Sehr geehrte Damen und Herren,
in unserer modernen Gesellschaft die in den nächsten Jahren immer älter wird, ist Mobilität Ausdruck und Merkmal von Lebensqualität. Dies gilt in besonderem Maße auch für Senioren. Ihnen möglichst lange ihre Mobilität nicht nur als Führer von Kraftfahrzeugen, sondern auch als Radfahrer, als Fußgänger oder als Fahrgast in öffentlichen Verkehrsmitteln zu erhalten, sehen wir als Aufgabe und Verpflichtung.
Selbst wenn Mobilität aus beruflichen Gründen nicht mehr notwendig ist, so bleibt doch auch im Alter vieles an alltäglichen Aufgaben zu erledigen.
Daher stellt sich uns die Anforderung, wie die Mobilität älterer Menschen länger gewährleistet werden kann ohne dass dadurch ihre Sicherheit und die Sicherheit anderer gefährdet wird.
Mobilität ist Quelle für Lebensfreude und beweist, dass man noch dazugehört, noch nicht zum alten Eisen zählt, sondern noch mitten im Leben steht.
Wir möchten Sie über sichere Mobilität im höheren Lebensalter und die Maßnahmen, die dazu nötig sind informieren und dabei näher auf die speziellen Bedürfnisse und Probleme eingehen.
Straßenverkehrsrechtliche Neuerungen können hierbei angesprochen werden.
Das Polizeipräsidium Freiburg, Referat Prävention bietet Ihnen zum Thema Mobilität und Verkehrssicherheit älterer Menschen im Rahmen Ihres Veranstaltungskalenders eine Präventionsveranstaltung an (Dauer ca. 60 – 90 Minuten). Die Veranstaltung ist kostenlos. Wir machen auch gerne langfristige Termine, etwa für das nächste Jahr, aus.

Mit freundlichen Grüßen
Leonie Meyer
Polizeihauptmeisterin

Polizeipräsidium Freiburg/ Referat Prävention
Stefan-Meier-Str. 35
79104 Freiburg
T. 0761/ 29608-46
E-Mail: Leonie.Meyer@polizei.bwl.de

Kontaktaufnahme/ Herr Bernhard Müller
Tel. 0761/29608-50
Oder 0761/29608-46 / Leonie Meyer

Silberdistel e. V.

Großer Fahrradmarkt am 16.1.16 in der Messe Freiburg

Am kommenden **Samstag, den 16. Januar** findet in der **Messe Freiburg von 9:00 Uhr bis 18:00 Uhr** erstmals im Jahr 2016 der Große Fahrradmarkt statt. Mehr als 600 Fahrräder vom. Tretroller bis zum hochwertigen Mountainbike.werden an zahlreichen Verkaufsständen angeboten. Das Studentenrad für einen günstigen Einstandspreis findet sich dort ebenso wie Fahrräder der gehobenen Mittelklasse.
Das große Kuchenbüffet und weitere Speisen und Getränke sorgen für das leibliche Wohl der Besucher.

Wir laden herzlich zum Besuch der Veranstaltung ein.

Weitere Informationen unter www.secondhandboerse.com, oder Tel. 0761 473424

Ende des redaktionellen Teils

ENTDECKEN SIE MIT UNS DIE WELT – DIE SCHÖNSTEN REISEN 2016

Reisebüro MEERSBURG primo LESERREISEN

ITALIEN „WO DIE ZITRONEN BLÜHN“
GOLF VON SORRENT & APULIEN

30.04. – 07.05.2016 ab/bis Fiedrichshafen – 8 Tage
ab € 1.099,– inkl. HP · EZ Zuschlag € 200,–
Grand Hotel Hermitage** (Sorrent) &**
Grand Hotel La Chiusa di Chietri** (Apulien)**
Haustürservice möglich · Optionales Ausflugspaket

Sorrent und die Amalfiküste in Kombination mit Apulien – eine Symbiose aus Lebensgefühl, Kultur und einzigartigen Landschaften.

Die **Halbinsel von Sorrent** ist bereits seit 2.000 Jahren ein begehrter Urlaubsort. Die **Amalfiküste am Fuße des Vesuvs** beeindruckt durch einmalige Panoramastraßen und schmucke Orte an der Steilküste. Erleben Sie die Vielfalt der Region, die geschichtsträchtige Stadt **Pompeji** sowie die unvergessliche Kraterlandschaft des **Vesuvs**. Im Anschluss erleben Sie **Apulien**:im schönen Süden Italiens, am Stiefelabsatz zwischen den Meeren, liegt das Land der Trulli. Weite Olivenhaine, wundervolle Küstenlinien mit weißen Sandstränden, romanische Burgen und eine hervorragende Küche aus den Schätzen der Landwirtschaft. Unsere **4****Hotels** sorgen für einen regionstypischen Urlaub. **Kommen Sie mit uns!**

Bitte senden Sie mir nähere Informationen zur Italien-Reise :

Vor- und Zuname: _____

Straße / Hausnummer: _____ / _____

PLZ / Wohnort: _____ / _____

Telefon tagsüber: _____ / _____

Bitte gleich per Post oder Telefax einsenden an:
PRIMO-Reisebüro Meersburg, Daisendorferstr. 34 · 88709 Meersburg
Telefon: 07532 / 8001 - 0 · Telefax: 07532 / 8001 - 22
E-Mail info@aufundweg.net · Internet: www.aufundweg.net

DANKE...

... für die vielen, von Herzen kommenden Zeichen der Anteilnahme.

Sie alle trugen zu diesem tröstlichen, stimmigen Abschied von unserer lieben TANTE ILSE bei.

Es hätte ihr gefallen. Danke...

Januar 2016 – Margarete Günther, Gabriele Wolff, Barbara Heid

Treppenlift

Service + Verkauf vom regionalen Profi!

Tel. 07741 965858

www.reha-lift.biz

ETW oder Haus

von privat zu kaufen oder mieten gesucht.
Tel. 0761-6006628

Suche... 2-Zimmer-Wohnung für meine Mutter, ab 01.02. bis 700,- € warm. Angebote bitte unter Telefon 0170 8311968 (Schütz).

SCHALLSTADT

Die Gemeinde Schallstadt (ca. 6.100 Einwohner) liegt direkt vor den Toren Freiburgs im Breisgau. Mit hohem Freizeitwert verfügt Schallstadt über eine attraktive Infrastruktur mit bester Bahn- und Straßenanbindung.

Bei der Gemeinde Schallstadt ist zum nächstmöglichen Zeitpunkt die Stelle eines/r

Ingenieurs/- in im Bauwesen
(Ortsbaumeister/ -in)

neu zu besetzen.

Weitere Informationen zur Stellenausschreibung und zu Schallstadt: **www.schallstadt.de.**

Schallstadt freut sich über Ihre engagierte Bewerbung bis zum 15. Januar 2016:
Gemeinde Schallstadt, Kirchstraße 16, 79227 Schallstadt.

sparkasse-freiburg.de

Gelassen ist einfach.

Wenn man Finanzgeschäfte jederzeit und überall erledigen kann.

Mit Online-Banking.

Wenn's um Geld geht

Fell & Finger

Praxis für Hundephysiotherapie

Mühlenstr. 6
79227 Schallstadt
Tel. 07664 9614128
www.fellundfinger.de

„Mit einem Freund an deiner Seite ist kein Weg lang."

Wir wünschen euch und allen Vierbeinern ein wunderschönes Jahr 2016!

Anna + Silvia Bürgelin

Strom- und Gasrechnung zu hoch

Die Lösung: Schnell, kostenlos, einfach.
Dauerhafte Einsparung bis 30 %

Martin Frey, Energiespardienst 24,
Telefon 0176 - 444 99 66 9

PC-Betreuer Computer & More

Hilfe bei Problemen mit Computern u. Telekommunikation.
Einrichtung von PC, Tablet u. Handy im Internet u. Netzwerk.
Tel. 07664 / 4 05 47 78 www.PC-Betreuer.net

Was ist Ihre Immobilie wert?

Wenn Sie Ihr Haus oder Ihre Wohnung im Raum Freiburg verkaufen möchten, sollten Sie mit einem kompetenten und zuverlässigen Partner arbeiten.
Als Dipl. Sachverständiger (DIA) für bebaute und unbebaute Grundstücke, für Mieten und Pachten, stehe ich Ihnen selbstverständlich für die Ermittlung des Verkaufspreises und der möglichen Verkaufszeit zur Verfügung.

Tobias Kessler

Tobias Kessler · Immobilien · Bewertungen · Baufinanzierungen
Mitglied im IVD
Schwabentorring 5 · 79098 Freiburg
Telefon 0761- 211 97 79 · www.kesslerimmobilien.de

YOGAKURSE 2016 IN TIENGEN
Die 18.30 Uhr u. Do 9.00 Uhr, NEU: Schwangerenyoga Mi 18.30 Uhr
Praxis für Physiotherapie, Craniosacraltherapie, Yoga und DORN
Tel: 07664/9620797 oder 015776415463

Tiengener Website

Liebe Mitbürger/innen,

pünktlich zu Neujahr 2016 ist es so weit: unsere neue Tienger Website *tiengen.info* ist offiziell an den Start gegangen und läutet das neue Jahr in Tiengen mit frischem Wind ein.

Die neue Website ist eine Initiative der A.B.T. (ative Bürger Tiengen), koordiniert und umgesetzt vom Ortschaftsratsmitglied Constantin Gottschalk, Gründer & Inhaber von IT-4Revolution e.K., der die Website als Wahl-versprechen mit in seine Amtszeit gebracht hat. Tiengen.info bietet neben vielen Informationen zu Einrichtungen, Unternehmungen und Veranstaltung auch eine ideale Werbemöglichkeit für regionale Firmen. Mit Ihrer Werbung auf tiengen.info unterstützen Sie unsere Arbeit und fördern lokale Vereine und Verbände. Uns liegt es am Herzen, mit tiengen.info einen Beitrag für die Stärkung des Kulturangebotes in Tiengen und Umgebung zu leisten und den bestmöglichen Bürgerservice anzubieten

Ihre Fragen sowie Verbesserungsvorschläge zur neuen Website nehmen wir gerne entgegen. Schreiben Sie uns hierzu am besten eine E-Mail an *redaktion@tiengen.info* oder besuchen Sie uns auf Facebook.

Im Namen von tiengen.info
A.B.T. & Constantin Gottschalk

Tore direkt vom Hersteller

Rolltore, Sektionaltore, Kipptore, Industrietore

Pfullendorfer® TOR-SYSTEME

www.pfullendorfer.de

Ihr Fachberater vor Ort
Herr Manuel Estrada
Telefon 01590 4335126
m.estrada@pfullendorfer.de

WIR ZIEHEN UM ins Haus der Akademien!

Neue Tanzkurse ab 18. Januar !

Jetzt anmelden !

0761 3 10 20 www.tanzschule-freiburg.de

Eisenbahnstraße 56 im „Haus der Akademien" + Rathausgasse 48 im „Schwarzen Kloster"

Gennaro & Cristian
tanzschule-freiburg.de

BIRGIT'S HOFLADEN Waldmösle 2, Opfingen, Tel. 4744

Immer freitags von 11 Uhr bis 18 Uhr

VORSCHAU: Unsere Winterpause ist zu Ende, ab Freitag, den 22. Januar haben wir wieder geöffnet.

Freuen Sie sich auf knusprige Dinkelbrote aus dem Steinbackofen, feine Torten, leckere Kuchen, frisches Obst und Gemüse u.v.m.

paula fürst schule
freiburg im breisgau

Privatschule · Grundschule · Gemeinschaftsschule · Realschule · Gymnasiale Oberstufe · Ganztagsbetreuung 7:00 – 18:00 Uhr · reformpädagogisches Bildungskonzept

Informationsabende Grundschule Do., 14.01.2016, 20 Uhr · Gemeinschaftsschule Di., 19.01.2016, 20 Uhr · Tag der offenen Tür Samstag, 23.01.2016, 14 – 17 Uhr · Jeweils in der Helligestraße 2 (Mensa), Freiburg

www.paula-fuerst-schule.de | Telefon (0761) 888 57 05-0

HAUS, HOF & GARTEN
DER ALLROUNDER
Marc Kanapin GbR
Kammertalstr. 2 • 79112 Freiburg-Tiengen • 07664-4035022
Ihr Service rund um Haus, Garten und Bau

- Landschaftspflege & Gestaltung
- GaLaBau Neu- und Umgestaltung
- Baumschnitt & Baumfällung
- Pflaster- und Natursteinarbeiten
- Montagearbeiten rund ums Haus
- Sichtschutz und Gabionen
- Verlegung von Rollrasen
- Dachbegrünung
- Handwerkliche Tätigkeiten
- Kleininstandsetzungen
- Dachrinnenreinigung
- Liefer- und Materialtransport
- Innen- und Aus(sen)bauservice
- Bodenlegearbeiten

SCHNELL • ZUVERLÄSSIG • PÜNKTLICH

trinkfreudig und gereift präsentiert sich jetzt unser 2011er Spätburgunder. Wär sälber ziddig isch un wunderfitzig, greegd nadierlich auch jingeri Roodi bei Josef J. Simon, Vogteistr. 15, Tel. 6116 480.

Staatl. gepr. Masseur, Lymphdrainage- u. Sportphysiotherapeut ehem. freier Mitarbeiter Therapiecenter Walter Langer

biete Ihnen med. Massagen und Sportmassagen auf privater Basis.

Preis auf Anfrage. Komme zu Ihnen nach Hause.
Freue mich auf Ihren Besuch. Tel. 07664 505 045

Besser brunchen im Gutshof

Jeden Sonn- und Feiertag großes Brunchbuffet mit mediterranem Flair

in wunderschönem Ambiente genießen.
Inkl. 1 Glas Saft und ab 11.00 Uhr zusätzlich warme Speisen und leckere Salate 16,90 €

Lokalität Gutshof
Inh. Rocco Leone
Hauptstraße 3 I 79224 Umkirch
Tel. 07665 / 9 39 02 01
info@lokalitaet-gutshof.de

Nach der Mittleren Reife:

GRAFIK
PRODUKT
MEDIEN
DESIGN

Akademie für Kommunikation
in Baden-Württemberg

Samstag, 23.01.2016, 11–15 Uhr:

TAG DER OFFENEN SCHULE + INFOTAG

Lernen Sie die Räumlichkeiten der **Akademie für Kommunikation** Freiburg in der Kaiser-Joseph-Straße kennen und informieren Sie sich über die Inhalte und Strukturen, Zielsetzungen und Chancen der Ausbildung in den Berufskollegs für Grafik-Design, Produkt-Design und Technische Dokumentation. **Wir freuen uns auf Ihren Besuch!**

Unsere aktuellen MAPPENKURSE zur Vorbereitung für die Aufnahmeprüfung im BK-Grafikdesign beginnen am 30. Januar 2016.

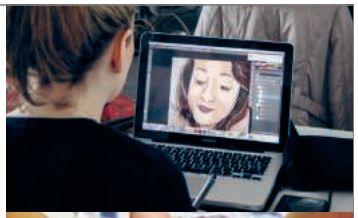

Kaiser-Joseph-Straße 168 | 79098 Freiburg | Tel: 0761/1564803-0 | www.akademie-bw.de